

ANEXOS

INDICE DE ANEXOS

ANEXO Nº 1.- REPORTAJE FOTOGRÁFICO

ANEXO Nº 2.- DESLINDE DEL DOMINIO PÚBLICO MARÍTIMO-TERRESTRE

ANEXO Nº 3.- ACTA DE TRANSFERENCIA Y ADSCRIPCIÓN

ANEXO Nº 4.- FLOTA DEL PUERTO

ANEXO Nº 1: REPORTAJE FOTOGRÁFICO

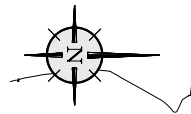
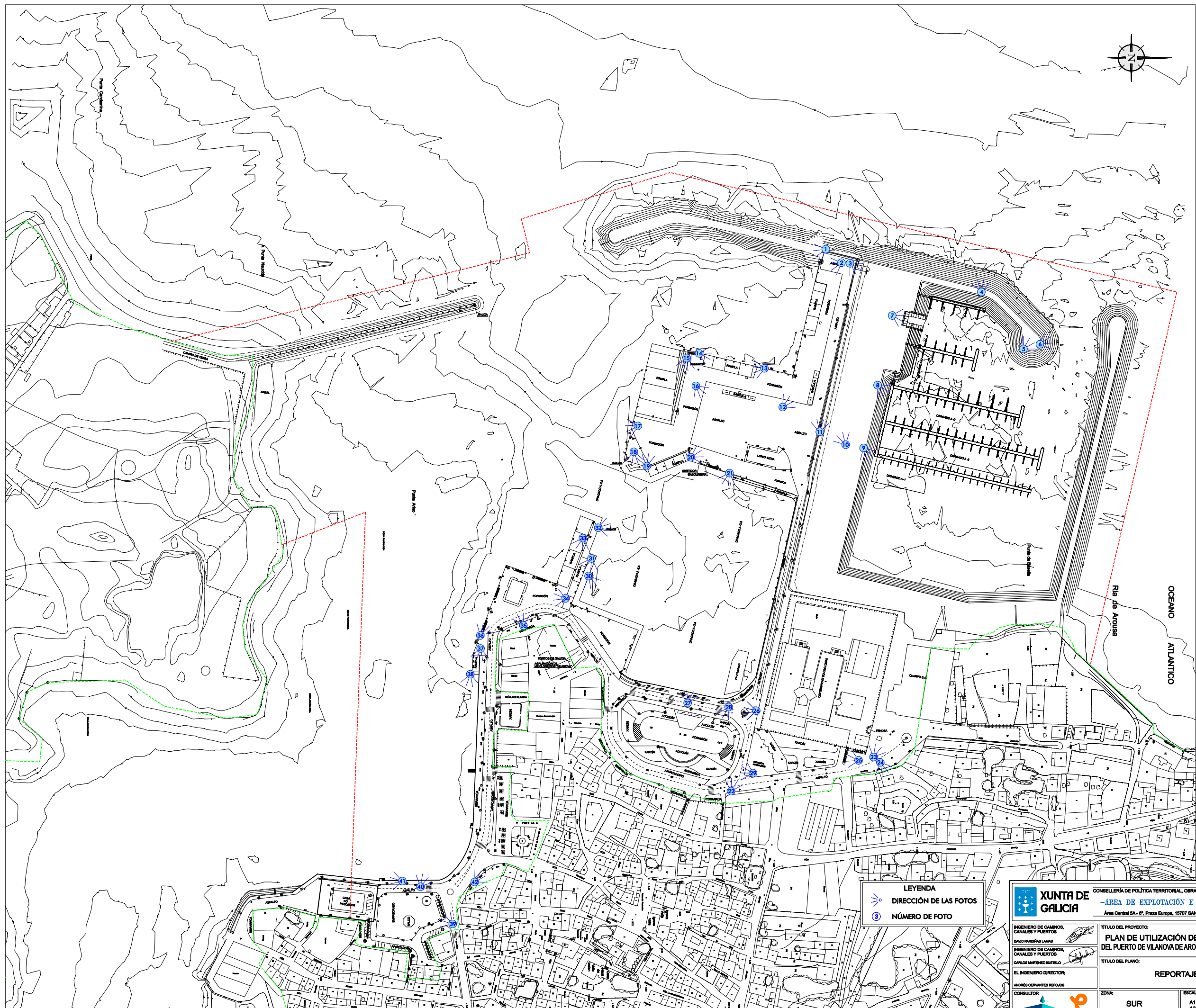

LEYENDA
➡ DIRECCIÓN DE LAS FOTOS
③ NÚMERO DE FOTO

 XUNTA DE GALICIA CONSELLERÍA DE POLÍTICA TERRITORIAL, OBRAS PÚBLICAS E TRANSPORTES -ÁREA DE EXPLOTACIÓN E PLANIFICACIÓN- Area Central SA - 8ª, Praza Europa, 15707 SANTIAGO, Tfn. 981 944 902.			
TÍTULO DEL PROYECTO: PLAN DE UTILIZACIÓN DE LOS ESPACIOS PORTUARIOS DEL PUERTO DE VILANOVA DE AROUSA (CONCELLO DE VILANOVA DE AROUSA)			
TÍTULO DEL PLANO: REPORTAJE FOTOGRÁFICO			
ZONA: SUR		ESCALAS: A1 : 1.500 A3 : 3.000	FECHA: DICIEMBRE 2006
INFORMACIÓN ADICIONAL: INGENIERO DE CAMINOS, CANALES Y PUERTOS: DAVID PARDOS LAMAS INGENIERO DE CAMINOS, CANALES Y PUERTOS: CARLOS MARTÍNEZ BUSTELO EL INGENIERO DIRECTOR: ANDRÉS ORRANTE REPODÓS CONSULTOR:  		Nº PLANO: 1 HOJA 1 DE 1	



FOTO Nº 1. DIQUE. USO INFRAESTRUCTURAS BÁSICAS PORTUARIAS



FOTO Nº 2. VISTA ZONA PESQUERA - MEJILLONERA



FOTO Nº 3. A LA IZQUIERDA DE LA IMAGEN VEMOS LA ZONA NÁUTICO – RECREATIVA CON CONTROL DE ACCESOS, SEPARADA DEL VIAL DE INFRAESTRUCTURAS BÁSICAS Y ZONA PESQUERO - MEJILLONERA



FOTO Nº 4. PANORÁMICA GLOBAL DE INSTALACIONES NÁUTICO – RECREATIVAS Y DIQUE QUE LAS COBIJA



FOTO Nº 5. PANORÁMICA DE LA ZONA NÁUTICO – RECREATIVA. PANTALANES PARA ATRAQUE DE EMBARCACIONES



FOTO Nº 6. VISTA DESDE DIQUE NÁUTICO RECREATIVO AL DIQUE DE INFRAESTRUCTURAS BÁSICAS



FOTO Nº 8. ZONA NÁUTICA – RECREATIVA. CONTROL DE ACCESO



FOTO Nº 7. FOSO PARA TRAVELIFT EN ZONA NÁUTICO - RECREATIVA



FOTO Nº 9. ZONA NÁUTICO – RECREATIVA Y RELLENO EN EJECUCIÓN



FOTO Nº 10. VISTA GLOBAL ZONAS NÁUTICA RECREATIVA Y PESQUERO MEJILLONERA



FOTO Nº 11. SEPARACIÓN ENTRE ZONAS PESQUERO – MEJILLONERA Y NÁUTICO - RECREATIVA



FOTO Nº 13. RAMPA USO PESQUERO - MEJILLONERO



FOTO Nº 12. PANORÁMICA GLOBAL PUERTO ZONA PESQUERO - MEJILLONERA



FOTO Nº 14. PANORÁMICA GLOBAL PUERTO ZONA PESQUERO - MEJILLONERA



FOTO Nº 15. RAMPA PESQUERO - MEJILLONERA



FOTO Nº 16. PANORÁMICA GLOBAL PUERTO ZONA PESQUERO - MEJILLONERA



FOTO Nº 17. PANORÁMICA GLOBAL PUERTO ZONA PESQUERO – MEJILLONERA. VISTA DE LA LONJA



FOTO Nº 18. PANORÁMICA DÁRSENA ZONA PESQUERO – MEJILLONERA DONDE SE UBICARÁN FUTUROS PANTALANES PARA ATRAQUE DE ESTAS EMBARCACIONES

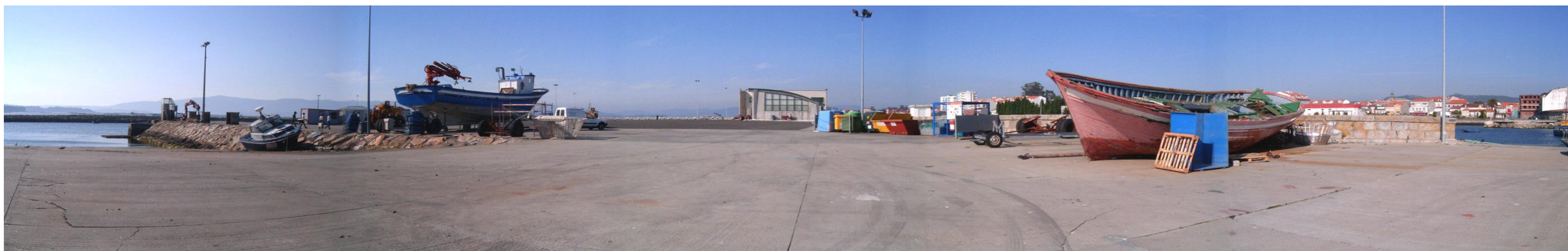

FOTO Nº 19. PANORÁMICA GLOBAL PUERTO DESDE ZONA PESQUERO - MEJILLONERA



FOTO Nº 20 PANORÁMICA GLOBAL PUERTO ZONA PESQUERO – MEJILLONERA CON LONJA



FOTO Nº 21. VISTA DÁRSENA FONDEO EMBARCACIONES PEQUERO – MEJILLONERAS, DONDE ESTÁ PREVISTA INSTALACIÓN DE PANTALANES



FOTO Nº 22. VIALES DE INFRAESTRUCTURAS BÁSICAS PORTUARIAS, MARQUESINA DE AUTOBUSES Y OTRAS ZONAS DE USO GENERAL



FOTO Nº 23. ZONA ACTIVIDADES COMPLEMENTARIAS A LAS PORTUARIAS Y VIAL DE INFRAESTRUCTURAS BÁSICAS



FOTO 24. VISTA DEL FRENTE PORTUARIO EN LAS INMEDIACIONES DEL INSTITUTO



FOTO 25. INSTITUTO DE BACHILLERATO



FOTO 26. PLAZA DE USO GENERAL



FOTO 27. VISTA DE LA DÁRSENA PESQUERO – MEJILLONERA



FOTO 28. VIALES PORTUARIOS Y ZONAS DE USO GENERAL



FOTO 29.ZONA DE USO GENERAL



FOTO 30. VISTA ZONA PESQUERO -MEJILLONERA



FOTO 31. INSTALACIONES PESQUERO - MEJILLONERAS



FOTO 32. DÁRSENA PSQUERO –MEJILLONERA ANTES DE LA INSTACIÓN DE LOS PANTALANES



FOTO 33. INSTALACIONES PESQUERO -MEJILLONERAS



FOTO 34.ZONA COLINDANTE CON ACTIVIDADES PESQUERO –MEJILLONERAS Y FRENTE PORTUARIO



FOTO 35.ZONA COLINDANTE CON INSTALACIONES PESQUERO -MEJILLONERAS



FOTO 36. INSTALACIONES PESQUERO –MEJILLONERAS Y VIALES PORTUARIOS



FOTO 37. DÁRSENA PESQUERO -MEJILLONERA



FOTO 38. RAMPA



FOTO 39. ZONA DE USO GENERAL CON PALCO Y PLAZA



FOTO 40. ZONA SUR DEL PUERTO.



FOTO 41. PASEO PORTUARIO



FOTO 42. ZONA DE USO GENERAL



FOTO Nº 43. VISTA AREA DE LAS INSTALACIONES PESQUERO – MEJILLONERAS DE VILANOVA ANTES DE LA CONSTRUCCIÓN DEL PUERTO DEPORTIVO COLINDANTE A ESTAS INSTALACIONES



FOTO Nº 44. VISTA GENERAL DEL PUERTO DE VILANOVA ANTES DE LA CONSTRUCCIÓN DE LAS INSTALACIONES DEPORTIVAS. EN LA IMAGEN SE REFLEJA EL PARQUE GENERAL Y EL INSTITUTO.



FOTO Nº 45. VISTA AREA DEL PUERTO DE VILANOVA DE AROUSA ANTES DE LA CONSTRUCCIÓN DE LAS INSTALACIONES DEPORTIVAS Y DEL NUEVO CONTRADIQUE