

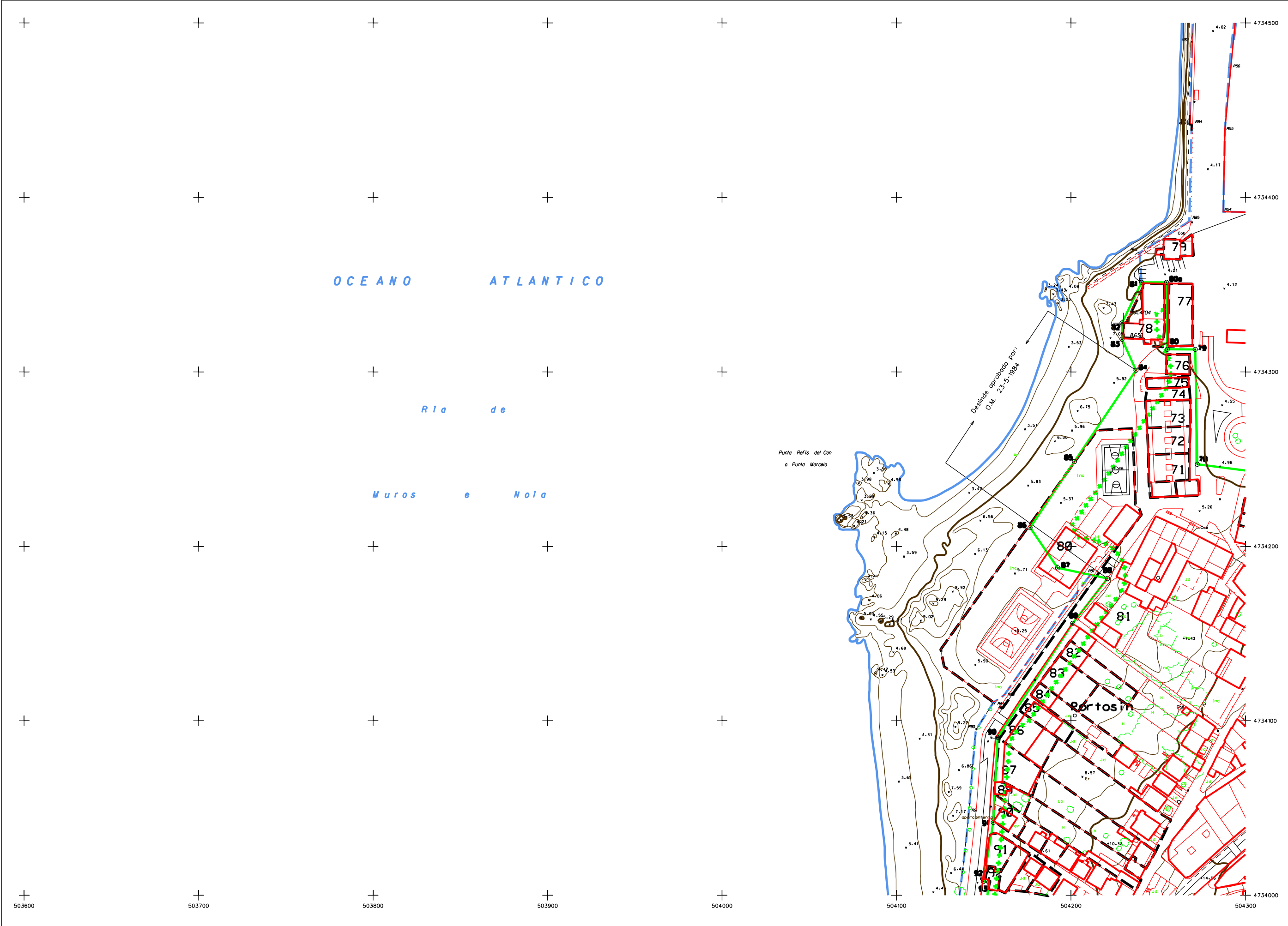

## **ANEXO Nº2: DESLINDE DEL DOMINIO PUBLICO MARITIMO – TERRESTRE**





COORDENADAS DE MOJONES

Nº	X	Y	Z	#	distancia
77	504303.834	4734242.918	5.380	308.2841	31.720
78	504272.382	4734247.034	5.300	398.8440	65.871
79	504271.186	4734312.894	4.900	300.2622	16.020
80	504255.166	4734312.960	5.200	399.2741	38.328
80a	504254.729	4734351.286	4.500	300.2633	14.260
81	504240.469	4734351.345	4.800	228.6123	25.846
82	504229.240	4734328.066	5.000	200.1018	9.384
83	504229.225	4734318.682	5.600	173.0425	19.518
84	504237.245	4734300.888	5.900	237.7921	63.116
85	504201.939	4734248.570	5.900	237.6225	45.566
86	504176.551	4734210.732	5.900	181.7484	27.946
87	504192.350	4734187.681	5.900	113.4012	29.203
88	504220.908	4734181.579	6.200	241.9640	32.515
89	504200.994	4734155.876	6.200	237.0556	78.288
90	504157.955	4734090.480	6.000	203.2812	48.818
91	504155.440	4734041.727	6.200	210.4214	34.234
92	504149.861	4734007.951	6.200	108.0055	3.022
93	504152.859	4734007.572	6.200		
Total Distancia .....					583.654
Total Acumulada .....					3877.645

INFORMACION CARTOGRAFICA

PROYECCION U.T.M. ELIPSOIDE INTERNACIONAL-HUSO  
ALTITUDES REFERIDAS AL NIVEL DEL MAR EN LA ZONA  
COORDENADAS GRAFICAS EN LAS ESQUINAS DE LA HOJA  
VUELO FOTOGRAFICO REALIZADO EN: **Mayo de 1990**  
POR DIRECCION GRAL. DE COSTAS.  
TRIANGULACION PROPIA DE ESTE LEVANTAMIENTO  
REFERIDA A LA RED GEODESICA NACIONAL  
APOYO DE CAMPO REALIZADO EN: **Julio de 1990**  
RESTITUCION Y DIBUJO REALIZADO EN: **Octubre de 1990**  
POR **TOPONORT S.A.**

SIGNOS CONVENCIONALES PARTICULARES

- Línea límite interior de la ribera del mar, en los casos en que no coincidan con la línea de deslinde del D.P.M.T.
- Línea deslinde del D. P. M. T.
- Línea servidumbre de protección
- Línea de deslinde antiguo aprobado por:
- Línea de perímetro de concesión
- Límite parcelas colindantes.
- Servidumbre de tránsito: 6 m. medidos desde el límite interior de la ribera del mar. Sólo se representa gráficamente en los casos en que lo mismo se cumple.
- HTOS. , MOJON
- > VERTICES RED GEODESICA
- VERTICES REPLANTEO

GRAFICO DISTRIBUCION DE HOJAS

		4	5
	735-1-50	734-5-50	735-1-51
8	7	6	
734-5-49	734-5-50	734-5-51	
9	10		
734-1-49	734-1-50		
12	11		
733-5-49	733-5-50		
14	13		
733-1-49	733-1-50		

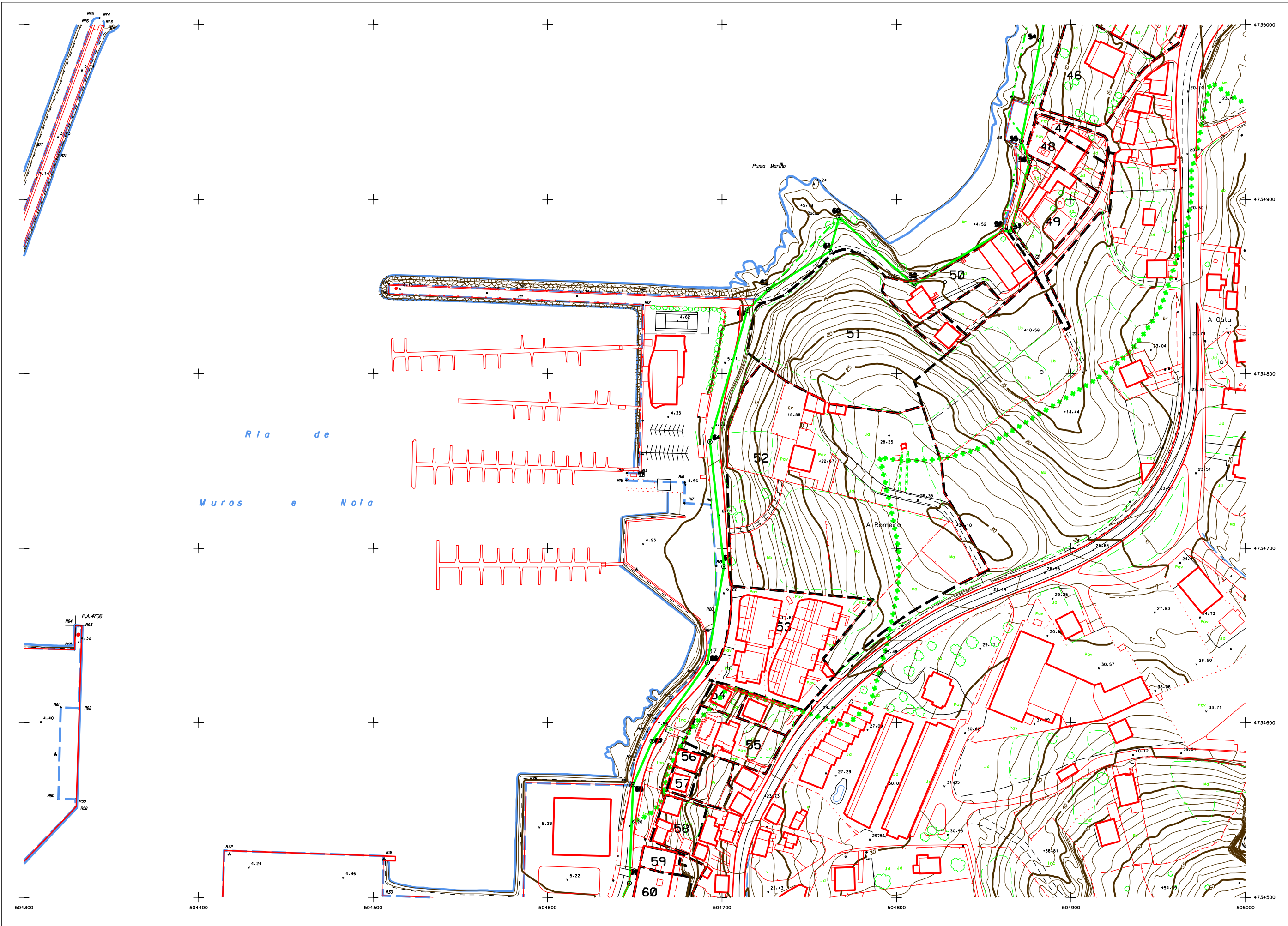

COORDENADAS DE MOJONES					
Nº	X	Y	Z	#	distancia
53	504897.874	4735088.976	6.500	212.3917	79.319
54	504892.532	4734991.151	5.500	212.0289	58.815
55	504871.484	4734933.381	7.800	176.5870	12.889
56	504876.118	4734921.360	7.800	176.5870	12.889
57	504865.512	4734881.658	6.400	302.8463	4.967
58	504860.550	4734881.880	6.000	354.3002	59.332
59	504810.010	4734850.800	10.600	346.7742	57.910
60	504767.040	4734889.622	5.700	216.5449	19.994
61	504761.900	4734870.229	9.300	264.7529	41.656
62	504726.489	4734849.396	7.400	250.3884	16.805
63	504714.514	4734836.586	5.800	217.6440	78.504
64	504693.034	4734761.078	5.900	322.8849	72.052
65	504701.070	4734689.476	6.500	210.8344	55.808
66	504691.618	4734634.474	6.900	239.0948	55.013
67	504659.918	4734589.512	7.500	226.2638	27.275
68	504648.982	4734564.525	6.800	202.3867	56.507
69	504646.864	4734508.058	5.800		
Total Distancia				.....	737.940
Total Acumulado				.....	2782.917

INFORMACION CARTOGRAFICA

PROYECCION U.T.M. ELIPSOIDE INTERNACIONAL -HUSO  
ALTITUDES REFERIDAS AL NIVEL DEL MAR EN LA ZONA  
COORDENADAS GRAFICAS EN LAS ESQUINAS DE LA HOJA  
VUELO FOTOGRAFICO REALIZADO EN: **Mayo de 1990**  
POR DIRECCION GRAL. DE COSTAS  
TRIANGULACION PROPIA DE ESTE LEVANTAMIENTO  
REFERIDA A LA RED GEODESICA NACIONAL  
APOYO DE CAMPO REALIZADO EN: **Julio de 1990**  
RESTITUCION Y DIBUJO REALIZADO EN: **Octubre de 1990**  
POR **Toponort S.A.**

- SIGNOS CONVENCIONALES PARTICULARES
- Línea límite interior de la ribera del mar, en los casos en que no coincida con la línea de deslinde del D.P.M.T.
  - Línea deslinde del D.P.M.T.
  - Línea servidumbre de protección
  - Línea de deslinde antiguo aprobado por:
  - Línea de perímetro de concesión
  - Límite parcelas colindantes.
  - Servidumbre de tránsito: 6 m. medidos desde el límite interior de la ribera del mar. Solo se representa gráficamente en los casos en que lo mismo se emplee.
  - HITOS: MOJON
  - VERTICES RED GEODESICA
  - VERTICES REPLANTEO

GRAFICO DISTRIBUCION DE HOJAS				
		4	5	
8	7	735-1-50	735-1-51	
9	10	734-1-49	734-1-50	
12	11	733-5-49	733-5-50	



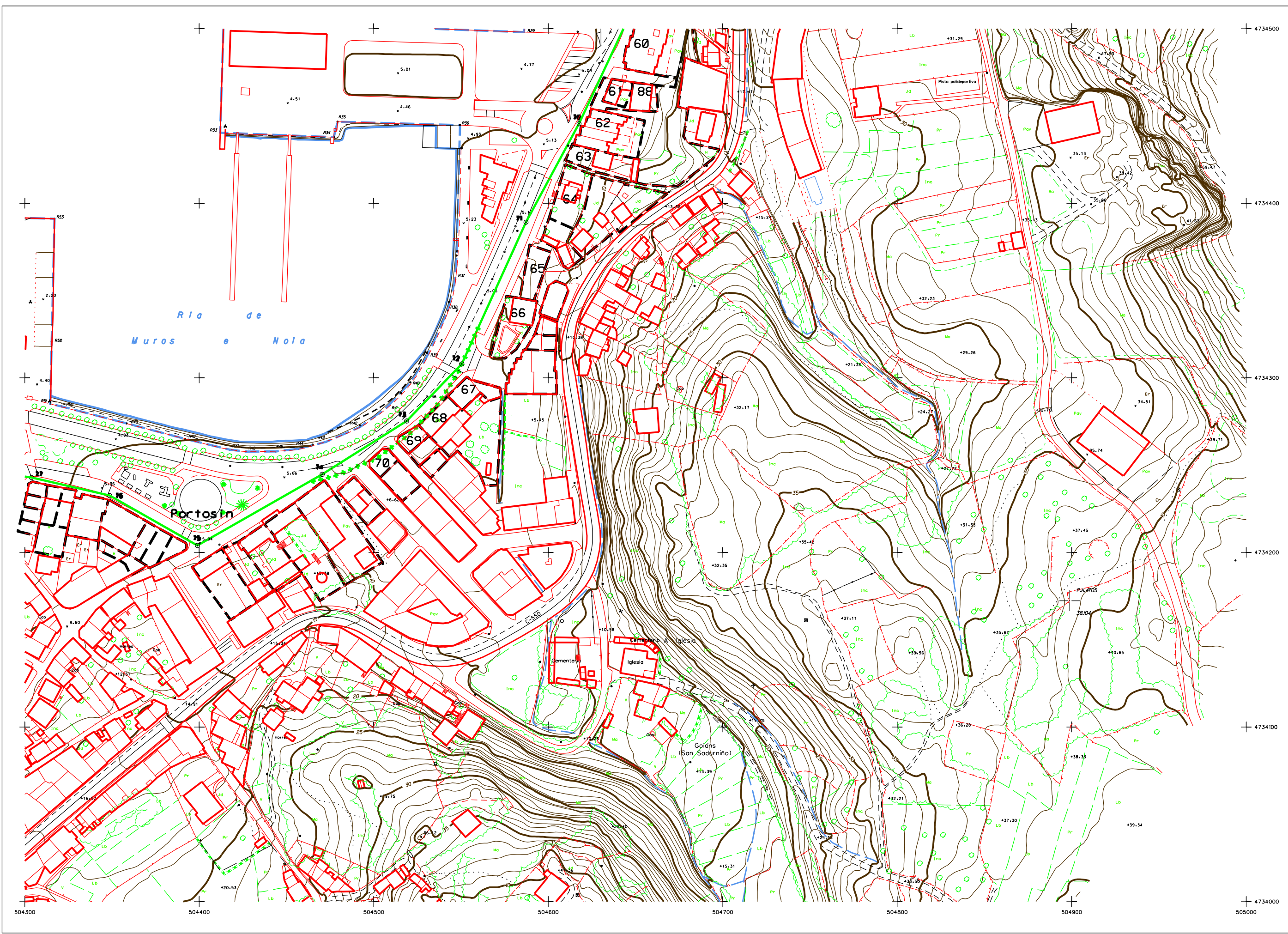

COORDENADAS DE MOJONES				
Nº	X	Y	#	distancia
69	504646.864	4734508.058	5.800	227.8339
70	504617.676	4734445.608	5.150	231.4620
71	504587.258	4734389.153	4.530	231.0816
72	504550.478	4734307.972	5.700	248.3673
73	504518.855	4734275.306	5.800	264.1511
74	504470.437	4734244.740	6.200	267.0025
75	504398.939	4734203.962	6.400	332.9280
76	504348.629	4734232.583	5.700	314.4354
77	504303.834	4734242.918	5.380	3293.991
Total Distancia .....				511.073
Total Acumulado .....				3293.991

INFORMACION CARTOGRAFICA

PROYECCION U.T.M. ELIPSOIDE INTERNACIONAL-HUSO  
ALTITUDES REFERIDAS AL NIVEL DEL MAR EN LA ZONA  
COORDENADAS GRAFICAS EN LAS ESQUINAS DE LA HOJA  
VUELO FOTOGRAFICO REALIZADO EN: **Mayo de 1990**  
POR DIRECCION GRAL. DE COSTAS.  
TRIANGULACION PROPIA DE ESTE LEVANTAMIENTO  
REFERIDA A LA RED GEODESICA NACIONAL  
APOYO DE CAMPO REALIZADO EN: **Julio de 1990**  
RESTITUCION Y DIBUJO REALIZADO EN: **Octubre de 1990**  
POR **IGN-IGP**

- SIGNOS CONVENCIONALES PARTICULARES
- Línea límite interior de la ribera del mar en los casos en que no coinciden con la línea de deslinde del D.P.M.T.
  - Línea deslinde del D.P.M.T.
  - Línea servidumbre de protección
  - Línea de deslinde antiguo aprobado por
  - Línea de perímetro de concesión
  - Límite parcelas colindantes.
  - Servidumbre de tránsito 6 m. medidos desde el límite interior de la ribera del mar. Sólo se representa gráficamente en los casos en que la misma se amplíe.
  - HTOS. MOJON
  - VERTICES RED GEODESICA
  - VERTICES REPLANTEO

GRAFICO DISTRIBUCION DE HOJAS		
8 734-5-49	7 734-5-50	6 734-5-51
9 734-1-49	10 734-1-50	
12 733-5-49	11 733-5-50	
14 733-1-49	13 733-1-50	



## **ANEXO Nº3: ACTAS DE TRANSFERENCIA Y REGULARIZACIÓN**



COPIA DEL ACTA DE TRANSFERENCIA A LA COMUNIDAD AUTÓNOMA DE GALICIA (19/09/1984)

---



MINISTERIO DE OBRAS PUBLICAS Y URBANISMO

Dirección General de Puertos y Costas

ACTA de entrega a la Comunidad Autónoma de Galicia, de las obras e instalaciones portuarias y concesiones administrativas de los puertos de Galicia adscritos a la Comisión Administrativa de Grupos de Puertos y que pasan a depender de la Xunta de Galicia en cumplimiento del Real Decreto 3214/1982, de 24 de Julio.

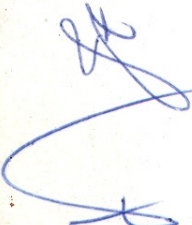

Reunidos, en la Dirección General de Puertos y Costas del Ministerio de Obras Públicas y Urbanismo, D. José de la Torre Sanz, Director General de Obras Públicas, en representación de la Consellería de Ordenación del Territorio y Obras Públicas de la Xunta de Galicia; y D. Luis Fernando Palao Taboada, Director General de Puertos y Costas - del Ministerio de Obras Públicas y Urbanismo; para dar cumplimiento a lo dispuesto en el Real Decreto 3214/1982, de - 24 de Julio (B.O.E. n° 285 de 27 de Noviembre), sobre tras-paso de servicios de la Administración del Estado a la Comunidad Autónoma de Galicia en materia de puertos, se procede, en éste acto, por el Director General de Puertos a la entrega de todas las obras e instalaciones portuarias y concesiones administrativas existentes en los puertos cuya relación detallada se acompañan como documento anejo a éste Acta y - en los que se ha señalado la línea de ocupación del dominio público a que se hace referencia en el último párrafo del - apartado E) del antedicho Decreto.

Igualmente se hace entrega de la documentación y expedientes relativos a las relaciones n° 1 y 2 que figuran en los Anejos del mismo Real Decreto.



Relación de documentos anejos:

Relación nº1 Grupo de Puertos de Lugo. Delimitación de los Puertos de éste Grupo y planos de los mismos.

Relación nº2 Grupo de Puertos Coruña (Norte). Delimitación de los Puertos de éste Grupo y planos de los mismos.

Relación nº3 Grupo de Puertos Coruña (Sur). Delimitación - de los Puertos de éste Grupo y planos de los mismos.

Relación nº4 Grupo de Puertos de Pontevedra. Delimitación de los Puertos de éste Grupo y planos de los mismos.

Y para que conste, se levanta la presente Acta, por cuadruplicado, en Madrid a diecinueve de Septiembre de mil novecientos ochenta y cuatro.

POR LA DIRECCION GENERAL DEL  
M.O.P.U.

EL DIRECTOR GENERAL



Luis Fernando Palao Taboada

POR LA COMUNIDAD AUTONOMA DE  
GALICIA

EL DIRECTOR GENERAL DE  
OBRAS PUBLICAS



José de la Torre

# GRUPO DE PUERTOS CORUNA (SUR)

=====

CAMELLE .....	1:5000
CAMARINAS .....	1:5000
MUGIA .....	1:2000
FINISTERRE .....	1:5000
CORCUBION .....	1:5000
CEE .....	1:5000
EL PINDO .....	1:5000
EZARO .....	1:2000
PORTOCUBELO .....	1:5000
MUROS .....	1:5000
ESTEIRO .....	1:2000
EL FREIJO .....	1:5000
EL CONCHIDO .....	1:1000
NOYA .....	1:5000
RAMPA DE TESTAL .....	1:5000
PORTOSIN .....	1:5000
EL SON .....	1:5000
CORRUBEDO .....	1:2000
AGUINO .....	1:5000
CASTINEIRAS .....	1:2000
SANTA EUGENIA DE RIVEIRA .....	1:5000
PALMEIRA .....	1:1000
LA PUEBLA DEL CARAMINAL .....	1:5000
ESCARABOTE .....	1:2000
CABO DE CRUZ .....	1:2000
ANCADOS .....	1:2000
BODION .....	1:2000
RIANJO .....	1:5000
EMBARCADERO DE O'PORTO .....	1:1000
EMBARCADERO DE RANO .....	1:1000



## GRUPO DE PUERTOS DE LA CORUÑA (SUR)

### DELIMITACIONES DE LOS PUERTOS DE ESTE GRUPO

#### CAMELLE.

Desde el origen del dique-muelle actual hasta el extremo Sur del malecón. Resguardo de 50 mts. paralelo a la cara Norte del dique-muelle y al frente Este — del mismo, cerrando al Sur en línea sensiblemente perpendicular a la costa en el extremo del malecón, con resguardo de 50 mts. Comprende asimismo el camino de acceso al puerto hasta su enlace con la carretera. Este Camino es público.

#### CAMARIÑAS.

Comprende entre un punto situado a 200 mts. al S.E. del espigón de corrección de la playa, hasta otro punto situado 130 mts. al Sur del arranque del muelle incluida la zona de fondeo.

#### MUGIA.

Desde el arranque del dique de abrigo hasta un punto situado 100 mts. al Sur de la primera rampa del malecón. Resguardo de 50 mts. paralelo al dique de abrigo incluyendo la zona de fondeo.

#### FINISTERRE.

Comprende desde la rampa varadero del puerto hasta la Punta del Castillo, con resguardo de 50 mts. desde el varadero hacia el exterior incluyendo la zona de futura ampliación del dique y el camino de acceso al puerto por Fuente Mixérica en su totalidad hasta el entronque con la carretera provincial. Este Camino es público.

#### CORCUBION.

Desde el arranque del muelle en su alineación Norte, hasta un punto situado en el encuentro de la escollera de cierre con la costa. Incluye resguardo de 50 mts. paralelo a las obras. La dársena situada al Sur del muelle con resguardo de 50 mts. en todo su contorno.

#### C E E .

Desde el origen de la concesión de Astilleros Castro Rial, hasta el límite exterior del muelle de Brens, con resguardo de 50 mts. en el muelle y de 100 mts. paralelo a la costa, en la zona del Astillero.

#### EL PINDO.

Desde el origen del dique muelle, hasta un punto situado a 350 mts. del enlace del camino de acceso al puerto con la carretera de Finisterre a Tuy por la cos

ta, incluyendo aquel. Resguardo de 50 mts. en el muelle y en el frente N. de éste, cerrando en la costa en el punto de origen, incluyendo la zona de fondeo.

EZARO.

Comprende la rampa pesquera entre sus límites exteriores con resguardo de 50 mts. en todos sus lados.

PORTOCUBELO.

Desde el arranque del dique de abrigo hasta la rampa de descarga, con resguardos de 50 mts. en ambas obras y delimitado en tierra por la línea del deslinde aprobado.

MUROS.

Comprende desde el extremo Norte del varadero de botes, hasta el extremo Sur del solar de la Ayudantía de Marina, con resguardo de 50 mts. paralelo a las obras.

ESTEIRO.

Comprende el camino de acceso al puerto desde el entronque con la carretera de Muros a Noya, con longitud de 336,00 mts. hasta el extremo del espigón Oeste. Resguardo de 20 mts. en las obras y en paralelo a la costa en el frente de estas. El Camino de acceso es público.

EL FREIJO.

Comprendido entre el extremo Norte de la concesión de astillero de D. Domingo Lago Martínez, hasta el arranque del dique-muelle, incluyendo el camino de acceso desde su entronque con la carretera de Muros a Noya. Resguardo de 50 mts. en el dique muelle y de 30 mts. en la concesión, incluyendo la zona de fondeo.

EL CONCHIDO.

Desde la confluencia del camino de acceso con la carretera de Muros a Noya con inclusión del camino, hasta el extremo del muro de atraque. Resguardo de 50 mts. en el muro de atraque y de 10 mts. en el camino de acceso.

NOYA.

Comprende desde el arranque del muelle del Marqués hasta el extremo Norte del malecón de Gasset y la canalización de acceso al puerto. Resguardos de 125 mts. en el muelle y malecón y de 50 mts. en paralelo a los cajeros en la canalización.

RAMPA DE TESTAL.

Comprende la rampa pesquera entre sus límites exteriores incluyéndose una zona de resguardo de 50 mts. en todo su contorno.



PORTOSIN.

Entre el límite exterior del arranque del dique-muelle y el arranque del contradique. Resguardo de 50 mts. paralelo al dique-muelle que incluye la prolongación de éste en ejecución, con la zona de fondeo comprendida entre el resguardo de 50 mts. en el morro de la ampliación y 10 mts. de resguardo en el contradique.

EL SON.

Comprendido entre el origen del dique de abrigo y el límite de la explanada de servicios del puerto. Resguardo de 50 mts. paralelo a la tercera alineación del dique, incluyendo la zona de la futura ampliación de éste, y de 50 mts. desde el final de la explanada incluyendo la zona de fondeo.

CORRUBEDO.

Desde el origen de la rampa de descarga en el malecón, hasta el arranque del dique de abrigo. Resguardos de 20 mts. en la rampa y de 50 mts. en el dique, incluyendo la zona de ampliación de éste.

AGUIÑO.

Desde el origen del dique de Los Carreiros hasta el arranque del dique muelle, incluyendo al camino de acceso al puerto. Resguardos de 50 mts. en el dique de Los Carreiros y en el dique-muelle, comprendiendo la posible ampliación de este último y la zona de entrada al puerto.

CASTIÑEIRAS.

Comprendido entre los límites exteriores de sus obras, con resguardos de 50 mts. a ambos lados, incluyendo la futura ampliación del dique-muelle.

SANTA UXIA DE RIVEIRA.

Comprendido entre un punto situado en la playa del Coroso, a 200 mts. de la explanada de servicios, hasta el arranque del dique-muelle. Se deja un resguardo de 50 y 120 mts. en línea que delimita las futuras ampliaciones, incluyendo la zona de fondeo.

PALMEIRA.

Las actuales instalaciones portuarias entre los límites exteriores de sus obras, con resguardo de 50 mts. en todo su contorno.

LA PUEBLA DEL CARAMIÑAL.

Comprendido entre un punto situado 150 mts. al Norte del extremo de la concesión de Ecuris, S.L. hasta el extremo Sur del maldón. Resguardos de 50 mts. paralelos al nuevo dique en proyecto y del extremo del maldón, con inclusión de la zona de fondeo.

ESCARABOTE.

Comprende desde el extremo de la concesión de la fábrica de conservas - de Ecuris, S.L., hasta el arranque del dique-muelle, con inclusión del camino de acceso al puerto desde el entronque con la carretera de Padrón a Riveira en toda su longitud. Resguardo de 50 mts. paralelo al dique, incluyendo la zona de fondeo.

CABO DE CRUZ.

Desde el límite de las obras en la zona de la dársena, hasta un punto - al Sur del arranque del dique actual, a 320 mts. de ésta, siguiendo la línea del - deslinde comprendiendo la zona del futuro dique. Resguardo de 50 mts. en todo el - contorno.

RAMPA DE ANCADOS.

Comprende la rampa pesquera entre los extremos de sus obras, con resguardos de 50 mts. en todo el contorno.

BODION.

Desde el enlace con la carretera con resguardos de 5 y 10 mts. bordeando la obra del dique-muelle con resguardos de 50 mts. hasta la concesión de D. José Fernández Alonso.

RIANXO.

Desde el extremo de la fábrica de Godoy hasta el final de la dársena de Sete Fogas con inclusión del camino de acceso al puerto. Resguardo que incluye la zona del futuro contenedique, otro de 50 mts. paralelo a la segunda alineación del dique, hasta el encuentro con la fábrica de Godoy.

EMBARCADERO DE O'PORTO.

Entre los límites exteriores de la obra con resguardo de 20 mts. en todo su contorno.

EMBARCADERO DE RAÑO.

Comprendido entre los límites exteriores de sus obras, con resguardos de 20 mts. en todo su contorno.



VERDE: DELIMITACION INTERIOR DE LA  
ZONA DE DOMINIO PUBLICO  
PORTUARIO  
ROJO: LIMITE EXTERIOR DE LA ZONA  
PORTUARIA DEFINIDA EN EL  
DECRETO DE TRANSFERENCIAS

ca gp la coruña (s)  
**PUERTO DE PORTOSIN**  
escala 1:5000

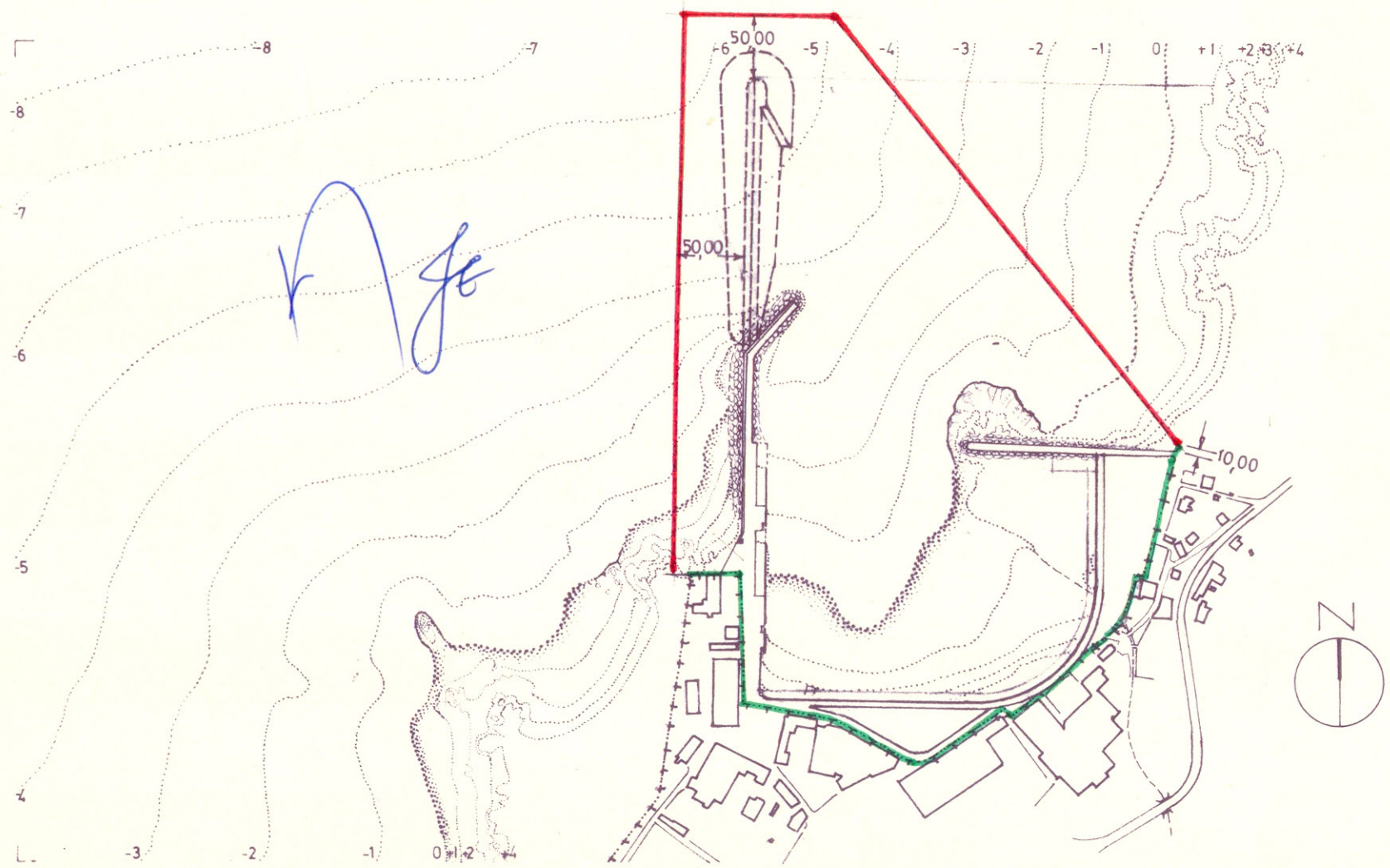



COPIA DEL ACTA DE REGULARIZACIÓN DE PORTOSÍN (10/02/2012)

---





## **ACTA DE REGULARIZACIÓN DE LA DELIMITACIÓN DE LOS BIENES DE DOMINIO PÚBLICO MARÍTIMO-TERRESTRE OCUPADOS POR EL PUERTO DE PORTOSÍN (TM PORTO DO SON - A CORUÑA), ADSCRITOS A LA COMUNIDAD AUTÓNOMA DE GALICIA.**

Reunidos en Portosín (A Coruña), el día 10 de Febrero de 2012, los Señores:

- D. Rafael Eimil Apenela, Jefe de la Demarcación de Costas de Galicia, en representación del Ministerio de Agricultura, Alimentación y Medio Ambiente.
- D. Miguel A. Gómez Santos, en representación de la Consellería Facenda.
- D<sup>a</sup>. Lorena Solana Barjacoba, Ingeniera Jefe de la Zona Centro de Portos de Galicia, en representación de este Ente Público.

Se procede en este acto, para dar cumplimiento a lo dispuesto en el artículo 5 del Texto refundido de la Ley de Puertos del Estado y de la Marina Mercante, y en el artículo 49.3 de la Ley 22/1988, de 28 de julio, de Costas, a la adscripción para la regularización de la delimitación de los bienes de dominio público marítimo-terrestre ocupados por el puerto de Portosín adscritos a la Comunidad Autónoma de Galicia, que se refleja en el plano adjunto.

Dicha adscripción de bienes, supone una superficie de 315.653 m<sup>2</sup>. y fue informada favorablemente por la Dirección General de Sostenibilidad de la Costa y del Mar del Ministerio de Medio Ambiente y Medio Rural y Marino en fecha 14 de Diciembre de 2011.

Y para que así conste, se levanta acta y plano, por sextuplicado ejemplar, en el lugar y fecha indicados al comienzo.

POR EL MINISTERIO DE  
AGRICULTURA,  
ALIMENTACIÓN Y MEDIO  
AMBIENTE



D. Rafael Eimil Apenela

POR LA CONSELLERÍA DE  
FACENDA

D. Miguel A. Gómez Santos

POR EL ENTE PÚBLICO  
PORTOS DE GALICIA



D<sup>a</sup>. Lorena Solana Barjacoba



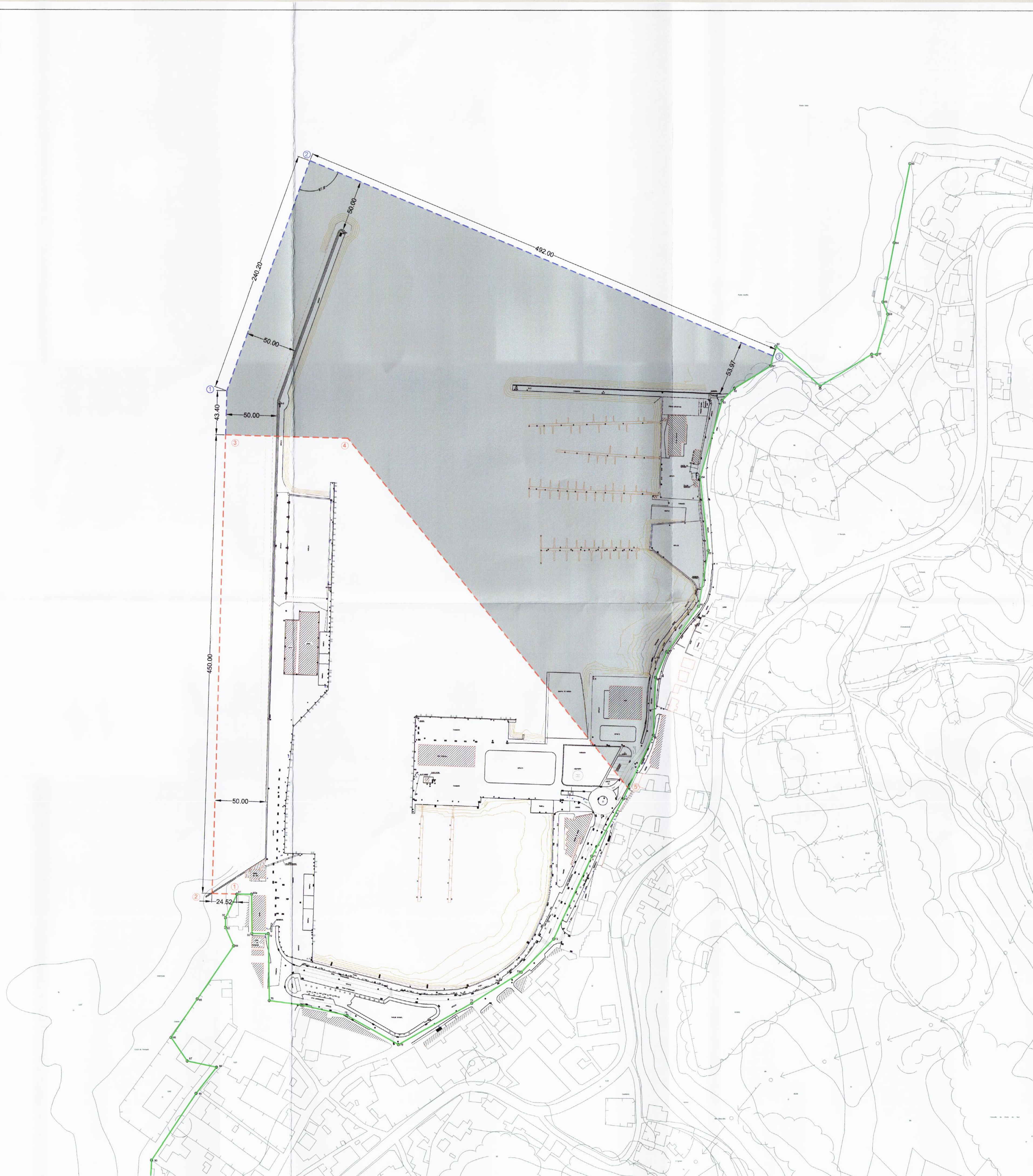

COORDENADAS DE PUNTOS SINGULARES					
ZONA ADSCRITA					
PTO.	X	Y	PTO.	X	Y
①	504240.4690	4734351.3450	④	504348.3129	4734798.5432
②	504215.9589	4734352.0206	⑤	504622.4494	4734455.8210
③	504228.3584	4734801.8498			
MODIFICACIÓN DELIMITACIÓN					
PTO.	X	Y	PTO.	X	Y
①	504229.5638	4734845.2335	③	504764.5100	4734880.1100
②	504311.1200	4735071.1600			
SIMBOLOGÍA					
---	DELIMITACIÓN DE LA ADSCRIPCIÓN ACTUAL				
---	MODIFICACIÓN DELIMITACIÓN				
---	LINEA DE DESLINDE DE D.P.M.T. OM 22/01/2010				
○	HITO DE DESLINDE DE DOMINIO PÚBLICO MARITIMO-TERRESTRE				
SUPERFICIES					
	DELIMITACIÓN ACTUAL				161.095 m2
	AMPLIACIÓN DELIMITACIÓN				154.556 m2





COPIA DEL ACTA DE ADSCRIPCIÓN DE BOA (30/10/2015)

---



**ACTA DE REGULARIZACION DE LA DELIMITACIÓN DE LOS BIENES DE DOMINIO PÚBLICO  
MARÍTIMO-TERRESTRE OCUPADOS POR EL PUERTO DE BOA (TM DE PORTO DE SON, LA  
CORUÑA) ADSCRITOS A LA COMUNIDAD AUTÓNOMA DE GALICIA**

Reunidos en Boa (La Coruña) el día 30 de octubre de 2015,

- D. Rafael Eimil Apenela, en representación de la Demarcación de Costas de Galicia del Ministerio de Agricultura, Alimentación y Medio Ambiente.
- D. Jose Luis Insua Souto en representación de la Consellería de Facenda.
- D. Juan Antonio Rodríguez Pardo en representación del Ente Público de Portos de Galicia.

Se procede en este acto a ejecutar las operaciones necesarias para definir los bienes de dominio público marítimo-terrestre a adscribir al ente público Portos de Galicia en cumplimiento de la resolución con fecha de 20 de mayo de 1997 y con posterior informe favorable del 10 de julio de 2015 de la Dirección General de Sostenibilidad de la Costa y del Mar del Ministerio de Agricultura, Alimentación y Medio Ambiente.

La regularización de la delimitación de los bienes de dominio público marítimo-terrestre adscritos a la Comunidad Autónoma de Galicia ocupados por el puerto de Boa, en el término municipal de Porto de Son (La Coruña) para la adscripción representan una superficie de 9.475 m<sup>2</sup>, reflejando su delimitación en el plano adjunto para dar cumplimiento en lo dispuesto en el artículo 105 del Real Decreto 147/1989, de 1 de diciembre, por el que se aprueba el Reglamento General para el Desarrollo y Ejecución de la Ley 22/1988, de 28 de julio, de Costas y en el artículo 5 del Real Decreto legislativo 2/2011, de 5 de septiembre, por el que se aprueba el texto refundido de la Ley de Puertos del Estado y de la Marina Mercante

Se ha tomado la actual línea de deslinde de dominio público marítimo terrestre aprobada por Orden Ministerial del 22 de enero de 2010. No obstante ante cualquier desajuste en su representación prevalecerán los datos de los planos de deslinde sobre los reflejados en la presente acta y plano.

Y para que así conste, se levanta acta y plano, por sextuplicado ejemplar, en el lugar e fecha indicados al comienzo.

POR EL MINISTERIO DE  
AGRICULTURA,  
ALIMENTACIÓN Y MEDIO  
AMBIENTE



D. Rafael Eimil Apenela

POR LA CONSELLERÍA  
DE FACENDA



D. Jose Luis Insua Souto

POR EL ENTE PÚBLICO  
PORTOS DE GALICIA



D. Juan Antonio Rodríguez Pardo



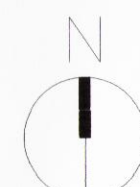

	<b>XUNTA DE GALICIA</b> <b>CONSELLERÍA DO MAR</b>			<b>Ministerio de Medio Ambiente, y Medio Rural y Marino</b> DIRECCIÓN GENERAL DE SOSTENIBILIDAD DE LA COSTA Y DEL MAR
<p align="center"> <b>PLANO QUE ACOMPAÑA A LA SOLICITUD DE REGULARIZACIÓN DE LA DELIMITACIÓN DE LOS BIENES DE DOMINIO PÚBLICO MARÍTIMO-TERRESTRE OCUPADOS POR EL PUERTO DE BOA (PORTO DE SON-A-CORUÑA), ADSCRITO A LA COMUNIDAD AUTÓNOMA DE GALICIA</b> </p>				
EL REPRESENTANTE DEL MINISTERIO DE MEDIO AMBIENTE	EL REPRESENTANTE DA CONSELLERÍA DE FACENDA	EL REPRESENTANTE DEL DTE PÚBLICO PORTOS DE GALICIA	FECHA	Nº PLANO 1 HOJA: 1 DE 1
 RAFAEL EMILIO APARELLA	 JOSÉ LUIS INSUA SOUTO	 JUAN ANTONIO RODRÍGUEZ PARDO	ESCALA	1:500





## **ANEXO Nº4: FLOTA DEL PUERTO**

**TABLA 1: FLOTA DEL PUERTO** (fuente:www.pescadegalicia.com. Xunta de Galicia. Consellería de Pesca e Asuntos Marítimos)

LISTA	MATRICULA	FOLIO	CFPO	RBPCAG	NOMBRE BARCO	NOMBRE PUERTO	ESLORA TOTAL	ARQTRB	ARQGT	POTENCIA PRINCIPAL	CALADERO TIPO PESCA
3	BI-2	3-00	24540	2002CO005572	MARUXIA SEGUNDO	Portosin	22	46,8	59,9	240	CALADERO NACIONAL CERCO
3	CO-1	2062	4010	1992CO001469	FARRUCA	Portosin	9,2	3,91	5,02	46	CALADERO NACIONAL CERCO
3	CO-1	2492	55023	1992CO002307	TOÑITA I	Portosin	5,5	1,46	0,55	8	CALADERO NACIONAL ARTES MENORES
3	CO-2	3761	13527	1992CO003287	ORION UN	Portosin	16	17,7	20,9	160	CALADERO NACIONAL CERCO
3	CO-4	1926	14887	1992CO001545	GAVIOTA	Portosin	15,2	18,8	22,1	135	CALADERO NACIONAL CERCO
3	CO-6	1345	55284	1994CO004470	JOSEFA	Portosin	5,4	0,82	1,05	15	CALADERO NACIONAL ARTES MENORES
3	CO-6	1905	55381	1992CO000521	CESAR	Portosin	5,5	1,15	0,82	15	CALADERO NACIONAL ARTES MENORES
3	CO-7	2-91	22034	1992CO001005	TITAN SEGUNDO	Portosin	18,8	45	51	280	CALADERO NACIONAL CERCO
3	CO-7	1-01	25126	2002CO005611	ASUR TERCERO	Portosin	15	19,2	18,3	82	CALADERO NACIONAL ARTES MENORES
3	CO-7	1617	57605	1992CO002207	ELMERINDA	Portosin	5,23	1,15	1,02	25	CALADERO NACIONAL ARTES MENORES
3	CO-7	2-95	23127	1996CO004938	PANCHITO SEGUNDO	Portosin	11,3	7,17	8,19	145	CALADERO NACIONAL CERCO
3	CO-7	2-98	24285	1999CO005354	NOEMI UNO	Portosin	12,6	8,96	15,5	30	CALADERO NACIONAL CERCO
3	CO-7	2104	55324	1992CO002132	ADELINA	Portosin	5,42	1,31	1,09	15	CALADERO NACIONAL ARTES MENORES
3	CO-7	2160	55084	1992CO002149	ASI	Portosin	5,23	1,24	0,66	10	CALADERO NACIONAL ARTES MENORES
3	CO-7	2272	55428	1992CO001003	SIRENA	Portosin	5,5	0,87	0,82	20	CALADERO NACIONAL ARTES MENORES
3	CO-7	2319	55426	1992CO000524	ROMERA	Portosin	6,2	0,9	1,28	25	CALADERO NACIONAL ARTES MENORES
3	CO-7	2467	55417	1992CO000983	MARY CONCHA	Portosin	5,35	1,23	1,07	25	CALADERO NACIONAL ARTES MENORES
3	CO-7	2482	55636	1996CO005001	AMERICO	Portosin	5,18	0,86	1,08	9,9	CALADERO NACIONAL ARTES MENORES
3	CO-7	2555	55508	1994CO004474	GUIANCE	Portosin	5,6	0,95	0,91	10	CALADERO NACIONAL ARTES MENORES
3	CO-7	3-96	23311	1996CO004942	SEGUNDO LAGO	Portosin	12,5	7,86	10,3	32	CALADERO NACIONAL CERCO
3	CO-7	3-97	23696	1998CO005199	MAR DE COIRA	Portosin	11	5,49	6,9	50	CALADERO NACIONAL ARTES MENORES
3	CO-7	3106	55397	1992CO002050	APURO	Portosin	5,43	1,05	1,01	19,9	CALADERO NACIONAL ARTES MENORES
3	CO-7	3158	55229	1992CO000962	ANA RITA	Portosin	5,7	1,5	0,95	9,9	CALADERO NACIONAL ARTES MENORES
3	CO-7	3224	21045	1992CO001844	MINERVA	Portosin	7,95	1,34	1,56	21	CALADERO NACIONAL ARTES MENORES
3	CO-7	3303	55288	1992CO000985	MONCHO	Portosin	5,7	0,73	0,72	5	CALADERO NACIONAL ARTES MENORES
3	CO-7	3474	55468	1992CO000990	PAXARIÑA	Portosin	6,03	1	0,88	15	CALADERO NACIONAL ARTES MENORES
3	CO-7	3475	55298	1992CO000971	ECO	Portosin	6,1	1,32	1,59	25	CALADERO NACIONAL ARTES MENORES
3	CO-7	3505	55227	1992CO002693	PARA LOS TRES	Portosin	6,3	1,36	1,1	20	CALADERO NACIONAL ARTES MENORES
3	CO-7	3554	55495	1992CO000993	PIRILLAN	Portosin	6	1,2	0,8	4	CALADERO NACIONAL ARTES MENORES
3	CO-7	3579	55289	1992CO000970	CHALO	Portosin	6,16	1,17	1,13	8	CALADERO NACIONAL ARTES MENORES
3	CO-7	3618	21641	1992CO000522	MARIA JAVIER	Portosin	21,3	63,1	61	425	CALADERO NACIONAL CERCO
3	CO-7	3624	57269	1992CO000451	CORMORAN	Portosin	4,8	1,42	0,76	15	CALADERO NACIONAL ARTES MENORES
3	CO-7	4-92	22574	1995CO004642	PIRINGUELA	Portosin	11,4	7,22	8,53	40	CALADERO NACIONAL ARTES MENORES
3	CO-7	4-94	22960	1995CO004671	ROMINA SEGUNDO	Portosin	23	44,5	54	170	CALADERO NACIONAL CERCO
3	CO-7	5-96	23485	1997CO005078	ESCALADOR DOS	Portosin	20	31,2	52,6	195	CALADERO NACIONAL CERCO
3	CO-7	5-97	23656	1999CO005320	ARELA	Portosin	23,9	49,9	105	270	CALADERO NACIONAL CERCO
3	CO-7	7-94	23846	1995CO004629	CUARTO PANCHO	Portosin	15,8	22,8	23	192	CALADERO NACIONAL CERCO
3	FE-4	3-00	24681	2000CO005455	O CAPRICHIO	Portosin	19,9	31	43,5	160	CALADERO NACIONAL CERCO
3	VI-1	1684	10449	1992PO000569	O PRONTO	Portosin	14,1	19,8	18,3	160	CALADERO NACIONAL CERCO



LISTA	MATRICULA	FOLIO	CFPO	RBPCAG	NOMBRE BARCO	NOMBRE PUERTO	ESLORA TOTAL	ARQTRB	ARQGT	POTENCIA PRINCIPAL	CALADERO TIPO PESCA
3	VI-1	1976	21390	1992PO000572	RIONOVO DOS	Portosin	20,5	49,3	57,5	365	CALADERO NACIONAL CERCO
3	VI-4	5197	53072	1992PO003743	MARIA	Portosin	5,26	1,5	1,14	15	CALADERO NACIONAL ARTES MENORES
3	VILL-2	3626	56727	1992CO002696	PASTORA	Portosin	4,55	0,61	0,46	8	CALADERO NACIONAL ARTES MENORES
3	VILL-3	6259	55972	1992CO004251	MARIA	Portosin	6,27	0,5	1,63	25	CALADERO NACIONAL ARTES MENORES
3	VILL-3	8776	56117	1991CO000047	DANES	Portosin	5,3	1,04	0,85	4	CALADERO NACIONAL ARTES MENORES
3	VILL-5	136	6394	1992PO000815	MAR PEQUEÑO SOL	Portosin	8,1	3,86	2,29	25	CALADERO NACIONAL ARTES MENORES
3	VILL-5	708	15740	1992PO002924	LEON DO MAR	Portosin	14,7	17,9	20	168	CALADERO NACIONAL CERCO
3	CO-7	3-02	25909	2004CO005779	PORTOSIN DOS	Portosin	23,4	73,5	83,9	360	CALADERO NACIONAL CERCO
3	CO-7	2-02	26006	2004CO005784	MONTSERRAT MORENITA	Portosin	23,4	75,7	81,8	470	CALADERO NACIONAL CERCO
3	ST-4	3-98	24009	2004CO005788	J. TERESA	Portosin	23,4	49,8	82,7	255	CALADERO NACIONAL CERCO
3	CO-7	1-04	26153	2005CO005812	LANCHA	Portosin	7,05	2,54	1,88	8	CALADERO NACIONAL ARTES MENORES
3	CO-7	18-05	58366	2006CO005934	DANI DOS	Portosin	6,82	2,54	1,59	15	CALADERO NACIONAL ARTES MENORES
3	CO-7	19-05	58372	2006CO005935	THOR UNO	Portosin	6,74	2,49	1,91	14,9	CALADERO NACIONAL ARTES MENORES
3	CO-7	3-04	26762	2006CO006007	PLAYA DE SEIRAS	Portosin	12,5	15,1	12,9	110	CALADERO NACIONAL ARTES MENORES
3	CO-7	17-05	26812	2006CO006020	MASTER	Portosin	11,9	13,6	10,2	74	CALADERO NACIONAL ARTES MENORES
3	ST-2	5-97	23690	2007CO006044	DIVINA DEL MAR	Portosin	23,7	63,9	87,6	246	CALADERO NACIONAL CERCO
3	CO-7	7-07	27056	2007CO006143	SEGUNDA ROMINA	Portosin	23	80,8	81,8	507	CALADERO NACIONAL CERCO
3	CO-7	1-12	27579	2014CO006431	NANO UNO	Portosin	6,8	2,73	1,74	30	CALADERO NACIONAL ARTES MENORES



## **ANEXO Nº5: CONCESIONES Y AUTORIZACIONES**

---



## RELACIÓN DE CONCESIONES PORTUARIAS:

REFERENCIA	AÑO	TÍTULO	USUARIO
12-43-99-C-1	1999	Ampliación de instalaciones náutico deportivas e legalización de instalaciones ya construidas	CLUB NAUTICO DE PORTOSIN
12-43-03-C-1	2003	Explotación y gestión de la lonja	COFRADIA DE PORTOSIN
12-43-99-C-2	1999	Parcela para la construcción de un centro de salud	CONCELLO DE PORTO DO SON
12-43-14-C-1 (en trámite)	2014	Explotación de fábrica de hielo	COFRADIA DE PORTOSIN
12-43-99-C-3	1999	Instalaciones de suministro de combustible a embarcaciones	REPSOL COMERCIAL DE P.P., S.A.

Tabla nº1: Relación de Concesiones Portuarias en el Puerto de Portosín. Año 2013  
(Fuente Portos de Galicia)

## RELACIÓN DE AUTORIZACIONES PORTUARIAS:

REFERENCIA	AÑO	TÍTULO	USUARIO
12-43-08-B-1	2008	Suministro de combustible	GASOLEOS RIAL, S.L
12-43-09-A-1	2009	Parcela caseta evaluación calidad del mejillón	FEDER. ASOC MEXILLOEIRA DE AROUSA E NORTE
12-43-12-A-1	2012	Departamento nº 8 nueva lonja	MAR DO RONCUDO SL
12-43-09-B-1	2009	Suministro de combustible desde camión cisterna	GASOLEOS SAN ALBERTO S.L.
12-43-09-A-2	2009	Terraza Bodegón O Pescador	SANTAMARIA SANTAMARIA,MARIA DOLORES
12-43-11-A-1	2011	Departamento nº1	PESCADOS BORMAR S.L.
12-43-14-B-1	2014	Ocupación da fábrica de hielo e instalaciones varias	COFRADIA DE PORTOSIN
12-43-09-A-3	2009	Terraza Parrillada A Nosa Ría	VINAGRE RIOS,JOSE MANUEL
12-43-11-A-2	2011	Departamento nº 2	CABALEIRO DAVILA,AGUSTIN
12-43-12-A-2	2012	Departamento nº 7 nueva lonja	MERCAMUROS, S.C
12-43-14-B-2	2014	Ocupación de la nave de redes	COFRADIA DE PORTOSIN
12-43-09-A-4	2009	Terraza café bar Chaplin	SANTIAGO MOLINOS,JOSE
12-43-11-A-3	2011	Departamento nº 3	PIÑON VILLAR,MANUEL
12-43-12-A-3	2012	Terraza café bar Maikel	NOVOA MIRAMONTES,MIGUEL ANGEL
12-43-14-B-3	2014	Departamento anexo a la lonja vieja para S.X. de Guardacostas de Galicia	CONSELLERIA DE PESCA E ASUNTOS MARITIMOS
12-43-09-A-5	2009	Terraza Restaurante Portofino	QUEIRUGA CASTELO,EMILIO
12-43-11-A-4	2011	Departamento nº 4	PEIXES E MARISCOS ""RECHO"", S.L.
12-43-12-A-4	2012	Terraza bodegón O Pescador	SANTAMARIA SANTAMARIA,MARIA DOLORES
12-43-09-A-6	2009	Terraza café bar Dayco	GONZALEZ GONZALEZ,CONCEPCION
12-43-11-A-5	2011	Departamento nº 5	FRAIDA FRESCO S.L.
12-43-12-A-5	2012	Terraza Portofino	QUEIRUGA CASTELO,EMILIO
12-43-09-A-7	2009	Terraza Di Pietro	VILARIÑO ALONSO,JOSE ANTONIO
12-43-11-A-6	2011	Departamento nº 6	PESCADOS BERMUDEZ, S.L
12-43-11-A-9	2011	Terraza Café Maikel	NOVOA MIRAMONTES,MIGUEL ANGEL
12-43-11-A-10	2011	Terraza O Pescador	SANTAMARIA SANTAMARIA,MARIA DOLORES
12-43-11-A-11	2011	Terraza Restaurante Portofino	QUEIRUGA CASTELO,EMILIO
12-43-11-A-13	2011	Terraza Parrillada A Nosa Ría	VINAGRE RIOS,JOSE MANUEL



REFERENCIA	AÑO	TÍTULO	USUARIO
12-43-06-B-2	2006	Suministro de combustible	REPSOL COMERCIAL DE P.P., S.A.
12-43-13-B-1	2013	Autorización temporal para la colocación de dos casetas móviles en el puerto	ASOCIACION DE REDEIRAS VIRXE DO CARME
12-43-10-A-1	2010	Nave taller mecánico	PIÑEIRO PEREZ, ALFREDO
12-43-10-A-2	2010	Tarrazza bodegón <i>O Pescador</i>	SANTAMARIA SANTAMARIA, MARIA DOLORES
12-43-10-A-3	2010	Terraza Café Bar <i>Maikel</i>	NOVOA MIRAMONTES, MIGUEL ANGEL
12-43-10-A-4	2010	Terraza <i>A Nosa Ría</i>	VINAGRE RIOS, JOSE MANUEL

Tabla nº2: Relación de Autorizaciones Portuarias en el Puerto de Portosín. Año 2013  
(Fuente Portos de Galicia)





## PLANOS



## INDICE

---

1. SITUACIÓN Y EMPLAZAMIENTO
  2. ESTADO ACTUAL
  3. ZONAS DE PROTECCIÓN Y RECURSOS MARINOS
  4. DELIMITACIÓN DE LA ZONA DE SERVICIO
  5. DELIMITACIÓN DE USOS
-





EMPLAZAMIENTO  
ESCALA A1 1:10.000  
ESCALA A3 1:20.000

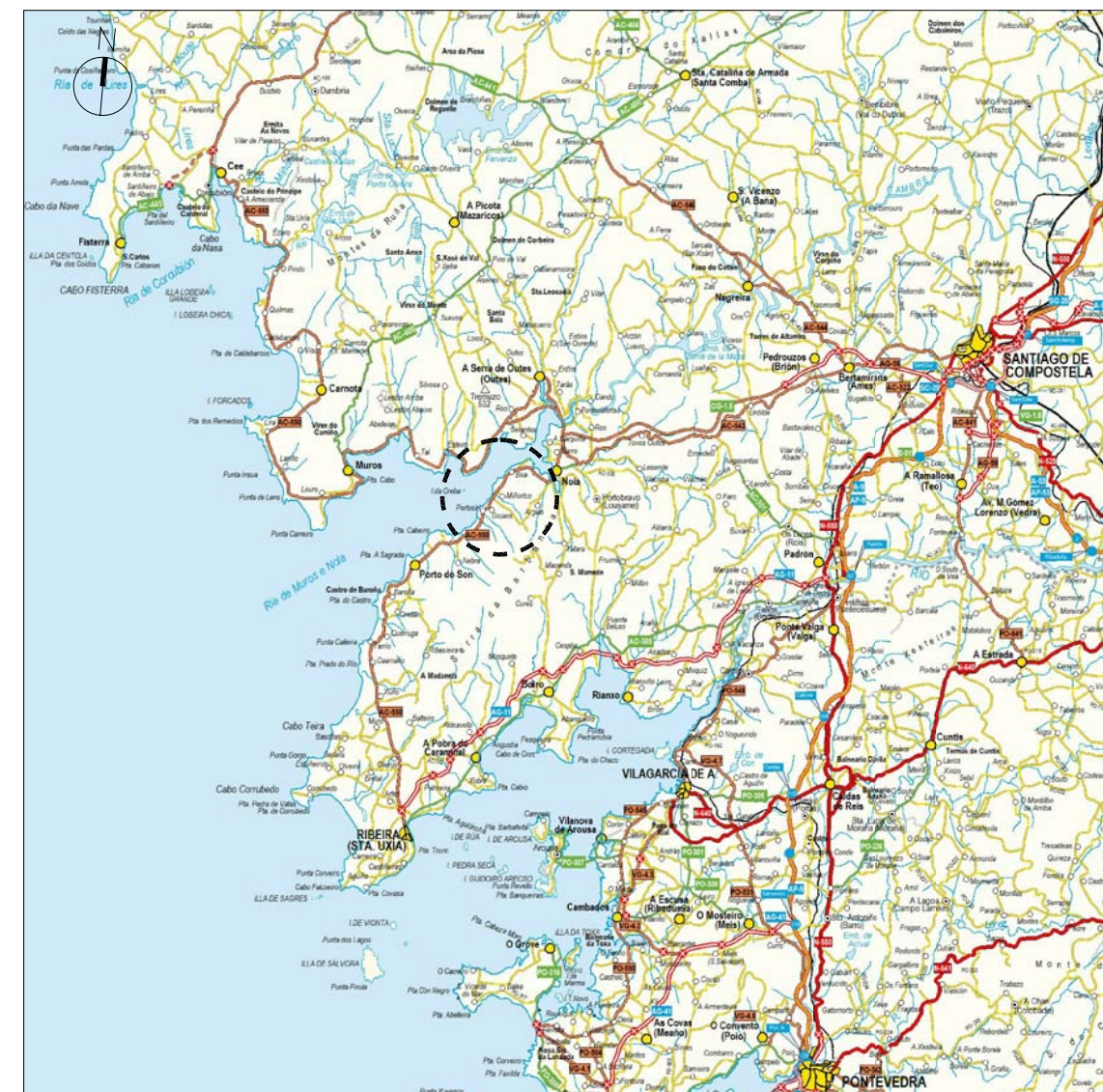

SITUACIÓN  
ESCALA A1 1:250.000  
ESCALA A3 1:500.000



**XUNTA DE GALICIA**  
CONSELLERÍA DO MAR



## DELIMITACIÓN DE ESPACIOS Y USOS PORTUARIOS EN EL PUERTO DE PORTOSÍN, PORTO DO SON (A CORUÑA)

TÍTULO DEL PLANO:

**SITUACIÓN Y EMPLAZAMIENTO**

PUERTO:

**PORTOSÍN**  
(Porto do Son - A Coruña)

CLAVE PUERTO:

12-43

ESCALAS:

**INDICADAS**

FECHA:

**JULIO 2016**

Nº PLANO: 1

HOJA: 1 DE: 1

JEFE DEL DEPARTAMENTO DE PLANIFICACIÓN PORTUARIA:

*Abur*

ANDRÉS CERVANTES REFOJOS

JEFE ÁREA DE EXPLOTACIÓN Y PLANIFICACIÓN PORTUARIA:

*ISABEL*

ANA ISABEL CALZADILLA BOUZÓN



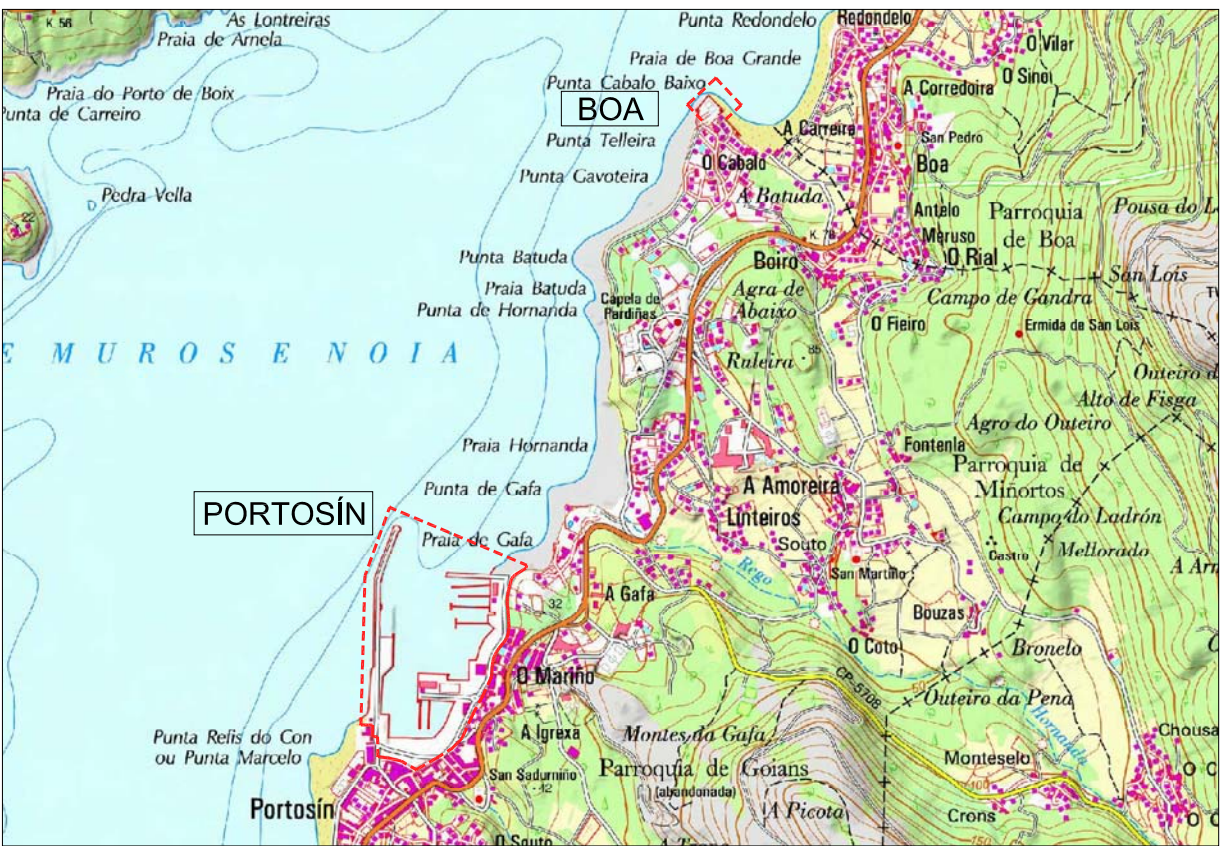
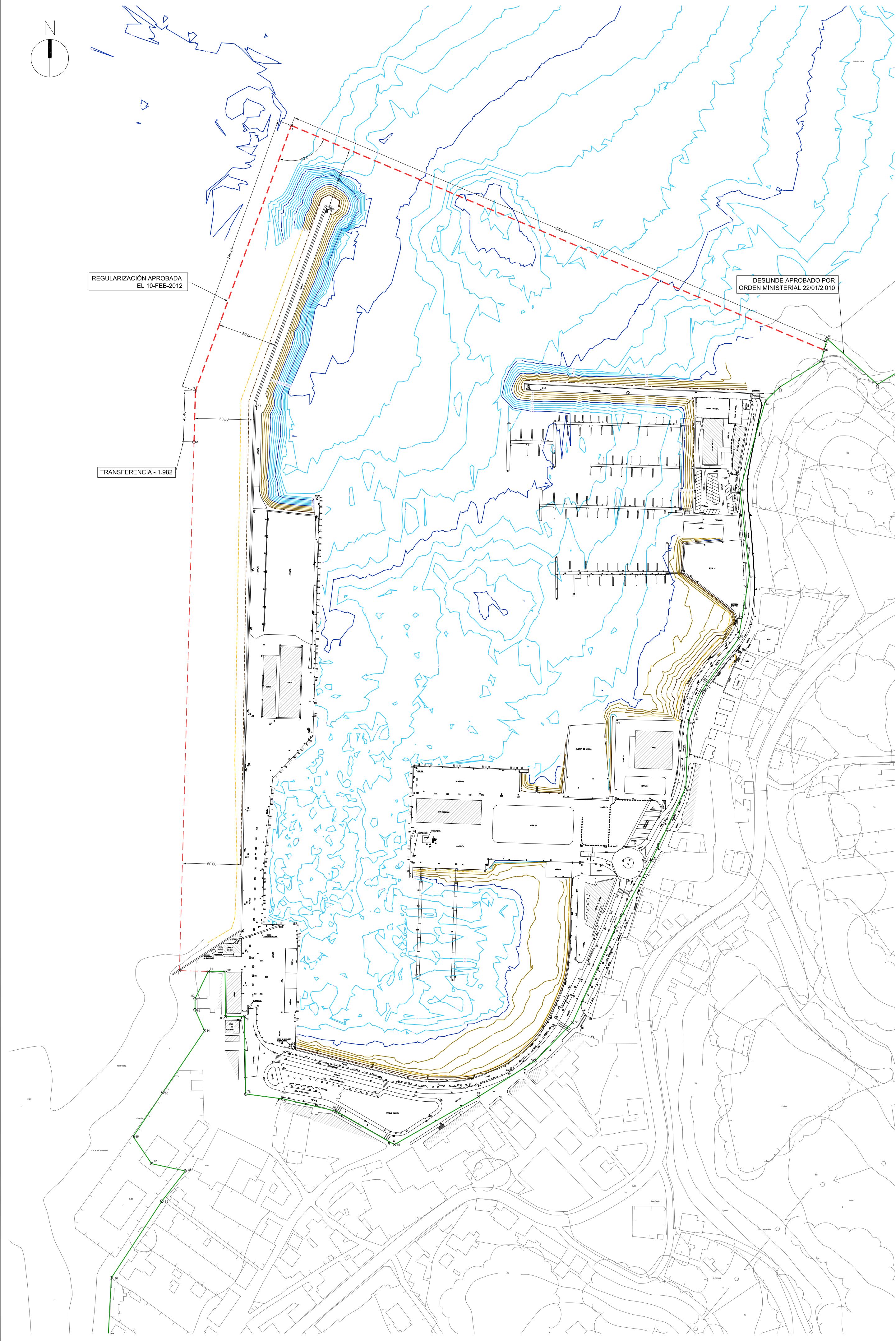

PLANTA GENERAL LOCALIZACIÓN  
Escala: 1/25.000

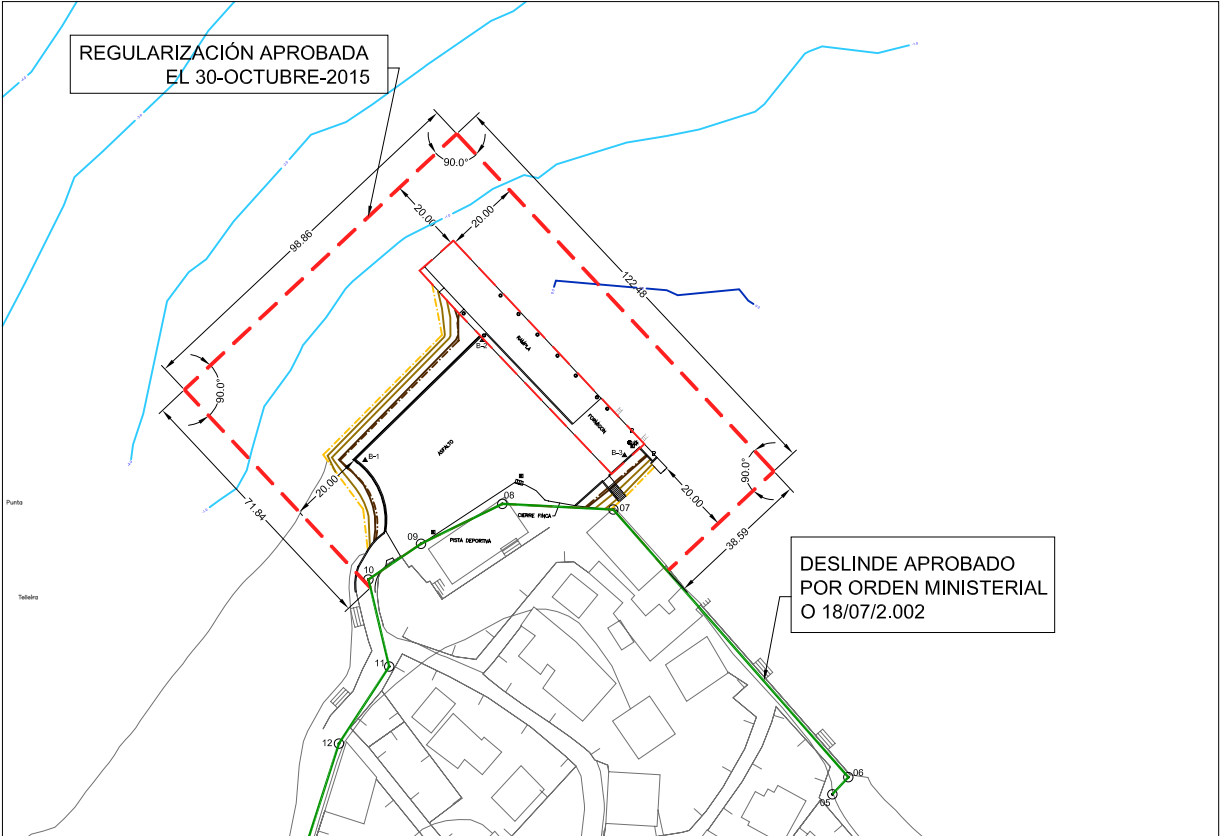

INSTALACIÓN COMPLEMENTARIA DE BOA  
Escala: 1/2.000

— LINEA DE DESLINDE DE DOMINIO PÚBLICO MARÍTIMO-TERRESTRE  
- - - DELIMITACIÓN DE LA ZONA DE SERVICIO

Coordenadas "UTM-ED50" PORTISÍN		
BASE	X	Y
R1	504681.178	4734630.841
R2	504648.424	4734583.371
R7	504597.678	4734844.829
R8	504280.855	4734832.429
B2	504523.499	4734846.352
E3	504414.710	4734468.619
E6	504588.405	4734564.951
A1	504313.496	4734287.934

Coordenadas "UTM-ED50" BOA		
BASE	X	Y
B1	505343.386	4736383.957
B2	505374.412	4736415.701
B3	505411.996	4736385.227

## LEYENDA

Ins. ABASTECIMIENTO	Ins. SANEAMIENTO
ARQUETA ABASTECIMIENTO	POZO SANEAMIENTO RESIDUAIS
BOCA DE INCENDIO	POZO SANEAMIENTO PLUVIAIS
ARQUETA CONTADOR-ABASTEC.	DESAGUE PLUVIAIS
ARQUETA TOMA DE AUGA	SUMIDOIRO
BOCA DE REGO	CAZ FORMIGÓN
Ins. ALUMEADO	Ins. TELECOMUNICACIONES
ARQUETA ALUMEADO	POSTE TELEFÓNICO
FAROLA	ARQUETA TELECOMUNICACIONES
LUMINARIA	Ins. ELEMENTOS PORTUARIOS
LUMINARIA EMPOTRADA	BOLARDO
PROXECTOR	BITA
POSTE BALIZA	GANCHO
POSTE ELÉCTRICO	ARGOLA
Ins. AUGA-ENERXÍA	ESCALA GATO
ARQUETA AUGA-ENERXIA	ROSARIO
TOMA AUGA-ENERXIA	DEFENSA CAUCHO
Ins. COMBUSTIBLE	PILOTE PANTALÁN
ARQUETA COMBUSTIBLE	GUINDASTRE
Ins. FORZA	BALIZA
TORRE ELÉCTRICA	Ins. MOBILIARIO URBAN
ARMARIO ELÉCTRICO	PAPELEIRA
TOMA ELÉCTRICA	BANCO
ARQUETA ELECTRICA	MONOLITO
Ins. GAS	BOLARDO TRAFICO
ARMARIO GAS	CABINA TELÉFONO
ARQUETA GAS	FONTE
Ins. INDETERMINADA	DUCHA
ARQUETA INDETERMINADA	ARBORE
	XARDINEIRA MADEIRA
	FLOREIRO
	Ins. SEGURIDADE
	EXTINTOR

**XUNTA DE GALICIA**  
CONSELLERÍA DO MAR

**DELIMITACIÓN DE ESPACIOS Y USOS PORTUARIOS  
EN EL PUERTO DE PORTOSÍN, PORTO DO SON (A CORUÑA)**

TÍTULO DEL PLANO: ESTADO ACTUAL

PUERTO:  
**PORTOSÍN**  
(Porto do Son - A Coruña)

CLAVE PUERTO:  
12-43

ESCALAS:  
1/2.000

FECHA:  
JULIO 2016

Nº PLANO: 2  
HOJA: 1 DE: 1

JEFE DEL DEPARTAMENTO DE PLANIFICACIÓN PORTUARIA:  
  
ANDRÉS CERVANTES REFOJOS

JEFE ÁREA DE EXPLOTACIÓN Y PLANIFICACIÓN PORTUARIA:  
  
ANA ISABEL CALZADILLA BOUZÓN



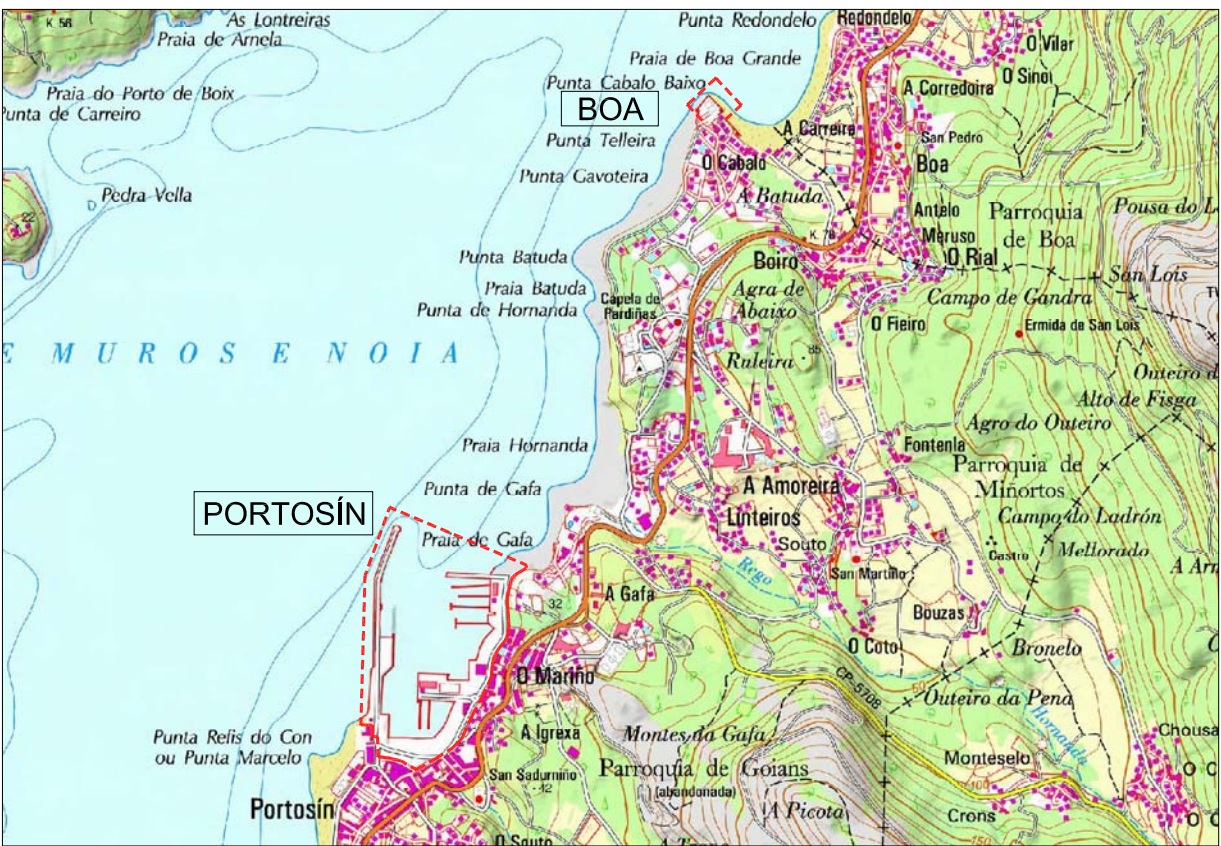
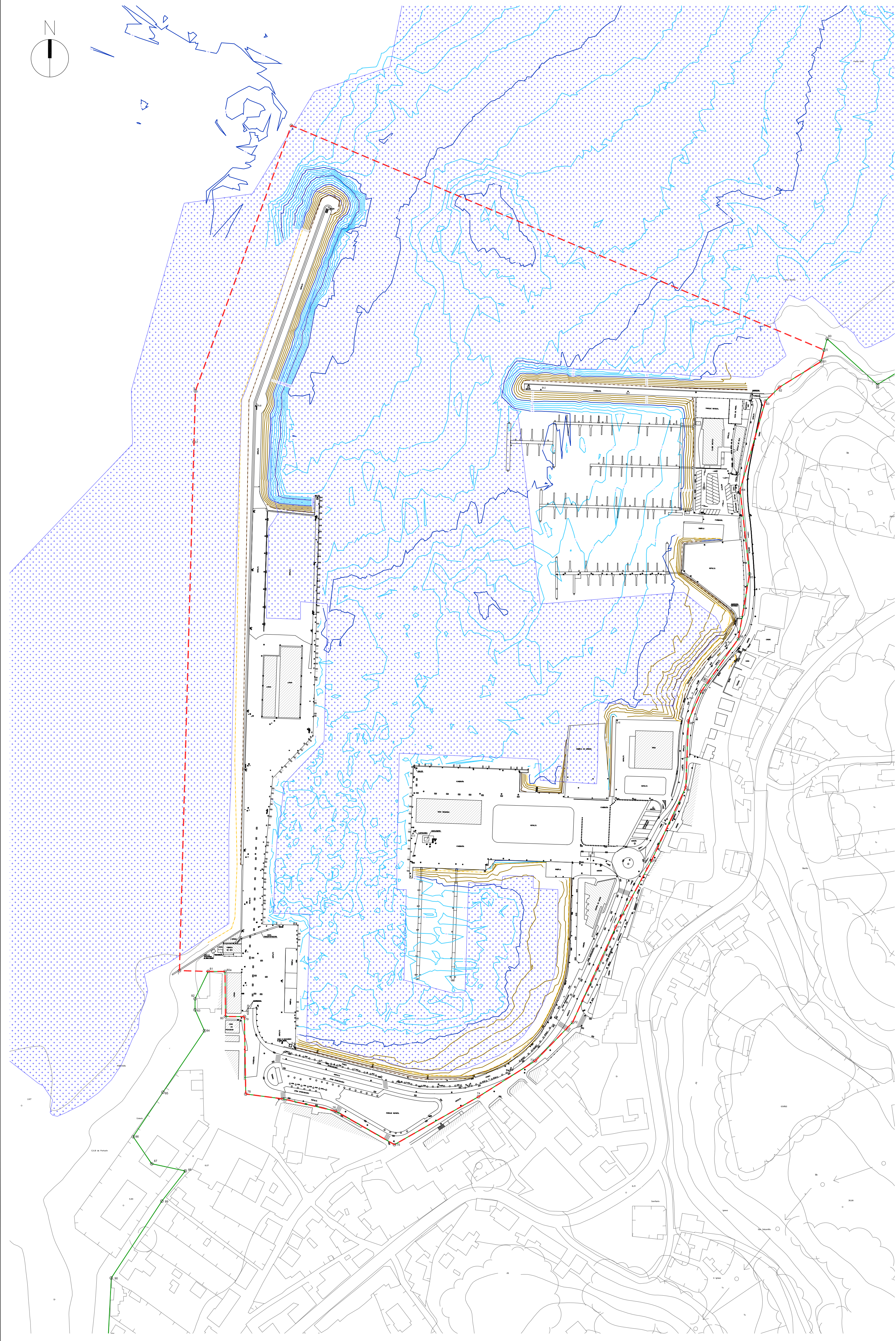

PLANTA GENERAL LOCALIZACIÓN  
Escala: 1/25.000

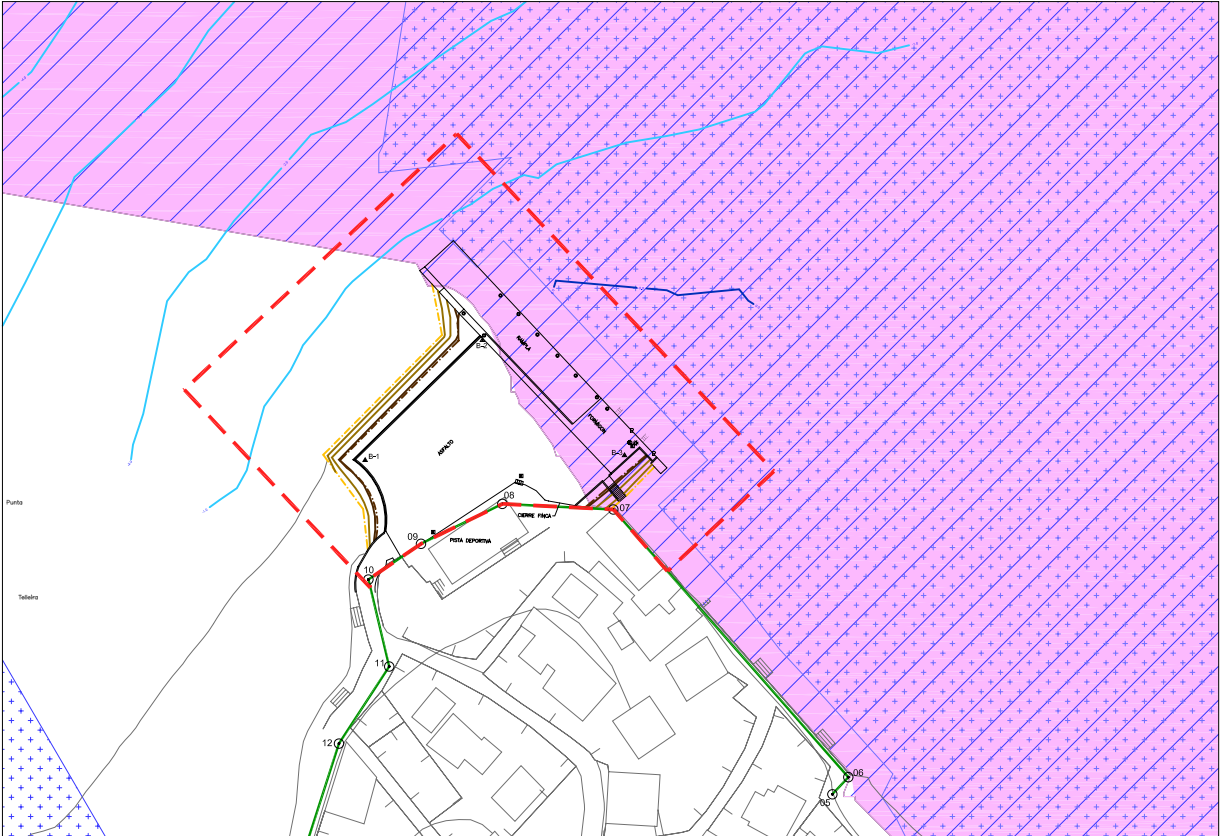

INSTALACIÓN COMPLEMENTARIA DE BOA  
Escala: 1/2.000

LÍNEA DE DESLINDE DE DOMINIO PÚBLICO MARÍTIMO-TERRESTRE

DELIMITACIÓN DE LA ZONA DE SERVICIO

ESPACIOS NATURALES PROTEGIDOS

ZONA DE ESPECIAL PROTECCIÓN DE VALORES NATURALES (ZEPVN)  
"Esteiro do Tambre"

LUGAR DE INTERÉS COMUNITARIO (LIC)  
Red Natura 2000, L.I.C. Es1110011 "Esteiro do Tambre"

RECURSOS MARINOS

BANCO DE BIVALVOS  
"Portosín"

BANCO DE BIVALVOS  
"Boa"

**XUNTA DE GALICIA**  
CONSELLERÍA DO MAR

DELIMITACIÓN DE ESPACIOS Y USOS PORTUARIOS  
EN EL PUERTO DE PORTOSÍN, PORTO DO SON (A CORUÑA)

TÍTULO DEL PLANO: ZONAS DE PROTECCIÓN Y RECURSOS MARINOS

PUERTO:  
**PORTOSÍN**  
(Porto do Son - A Coruña)

CLAVE- PUERTO:  
12-43

ESCALAS:  
1/2.000

FECHA:  
JULIO 2016

Nº PLANO: 3  
HOJA: 1 DE: 1

JEFE DEL DEPARTAMENTO DE PLANIFICACIÓN PORTUARIA:  
  
ANDRÉS CERVANTES REFOJOS

JEFE ÁREA DE EXPLOTACIÓN Y PLANIFICACIÓN PORTUARIA:  
  
ANA ISABEL CALZADILLA BOUZÓN







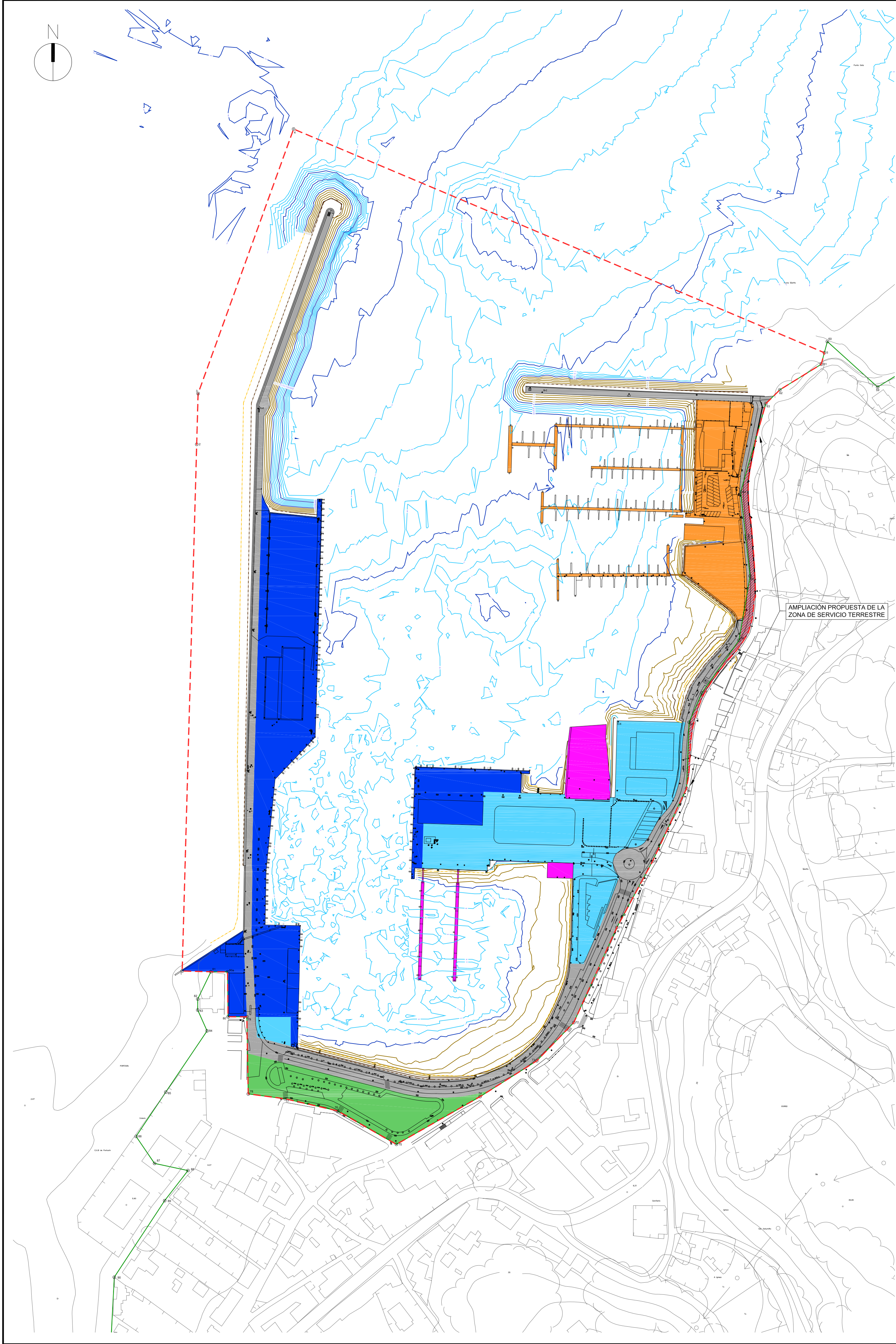

PLANTA GENERAL LOCALIZACIÓN  
Escala: 1/25.000

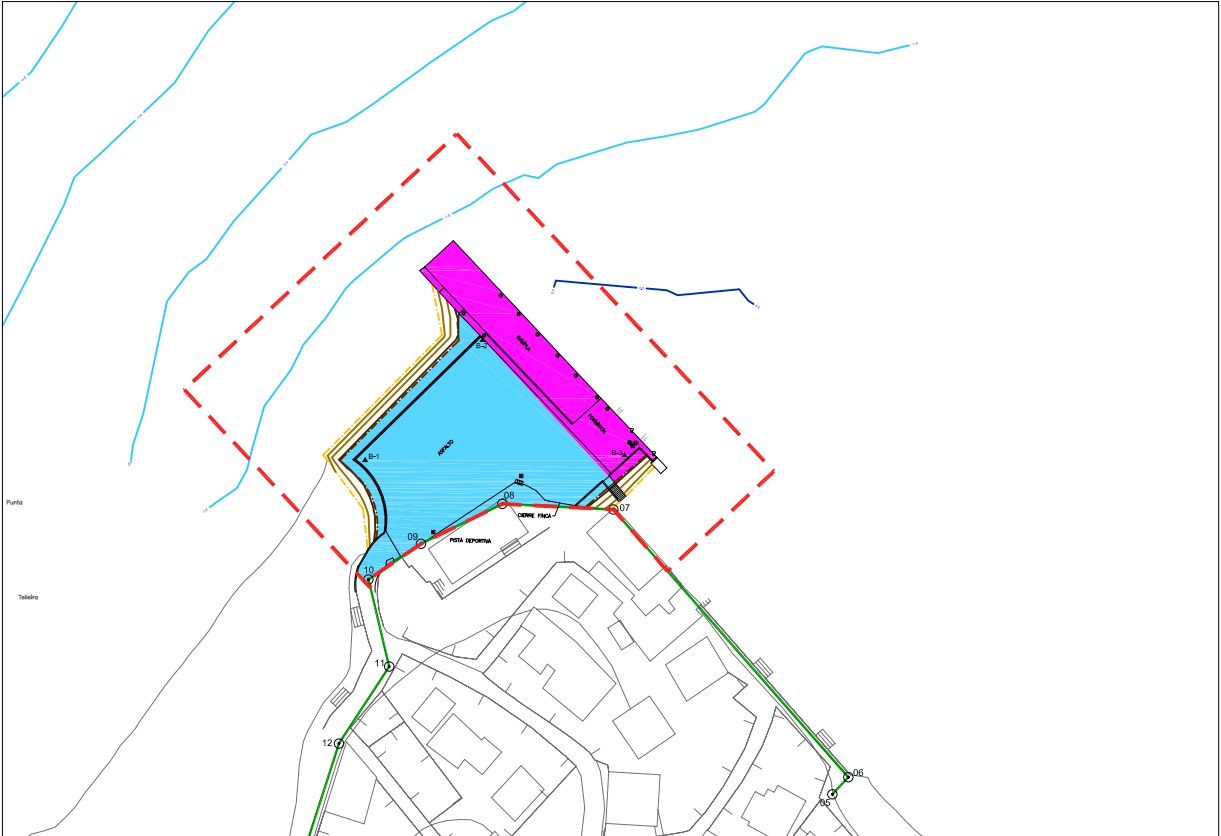

INSTALACIÓN COMPLEMENTARIA DE BOA  
Escala: 1/2.000

INSTALACIÓN COMPLEMENTARIA DE BOA		
USO	SUPERFICIE	
MIXTO PESQUERO - NÁUTICO DEPORTIVO	945 m2	
COMPLEMENTARIO	2.266 m2	
ZONA TERRESTRE	3.211 m2	
LÁMINA DE AGUA	6.267 m2	
ZONA DE SERVICIO DEL PUERTO	9.478 m2	

PUERTO DE PORTOSÍN			
USO	SUPERFICIE	PANTALANES	
INFRAESTRUCTURAS BÁSICAS DEL PUERTO	17.244 m2		
PESQUERO-MEJILLONERO	21.516 m2	17 plazas	
NÁUTICO DEPORTIVO	7.739 m2	212 plazas	
MIXTO PESQUERO - NÁUTICO DEPORTIVO	2.504 m2	188 plazas	
COMPLEMENTARIO	16.630 m2		
INTEGRACIÓN PUERTO - CIUDAD	5.737 m2		
ZONA TERRESTRE	71.370 m2		
LÁMINA DE AGUA	245.449 m2		
ZONA DE SERVICIO DEL PUERTO	316.819 m2		

**XUNTA DE GALICIA**  
CONSELLERÍA DO MAR

**DELIMITACIÓN DE ESPACIOS Y USOS PORTUARIOS  
EN EL PUERTO DE PORTOSÍN, PORTO DO SON (A CORUÑA)**

TÍTULO DEL PLANO:

DELIMITACIÓN DE USOS

PUERTO:

PORTOSÍN  
(Porto do Son - A Coruña)

CLAVE PUERTO:

12-43

ESCALAS:

1/2.000

FECHA:

JULIO 2016

Nº PLANO:

5

HOJA: 1 DE: 1

JEFE DEL DEPARTAMENTO DE PLANIFICACIÓN PORTUARIA:

ANDRÉS CERVANTES REFOJOS

JEFE ÁREA DE EXPLOTACIÓN Y PLANIFICACIÓN PORTUARIA:

ANA ISABEL CALZADILLA BOUZÓN