

ANEXO Nº 2: DESLINDE DEL DOMINIO PÚBLICO MARÍTIMO-TERRESTRE

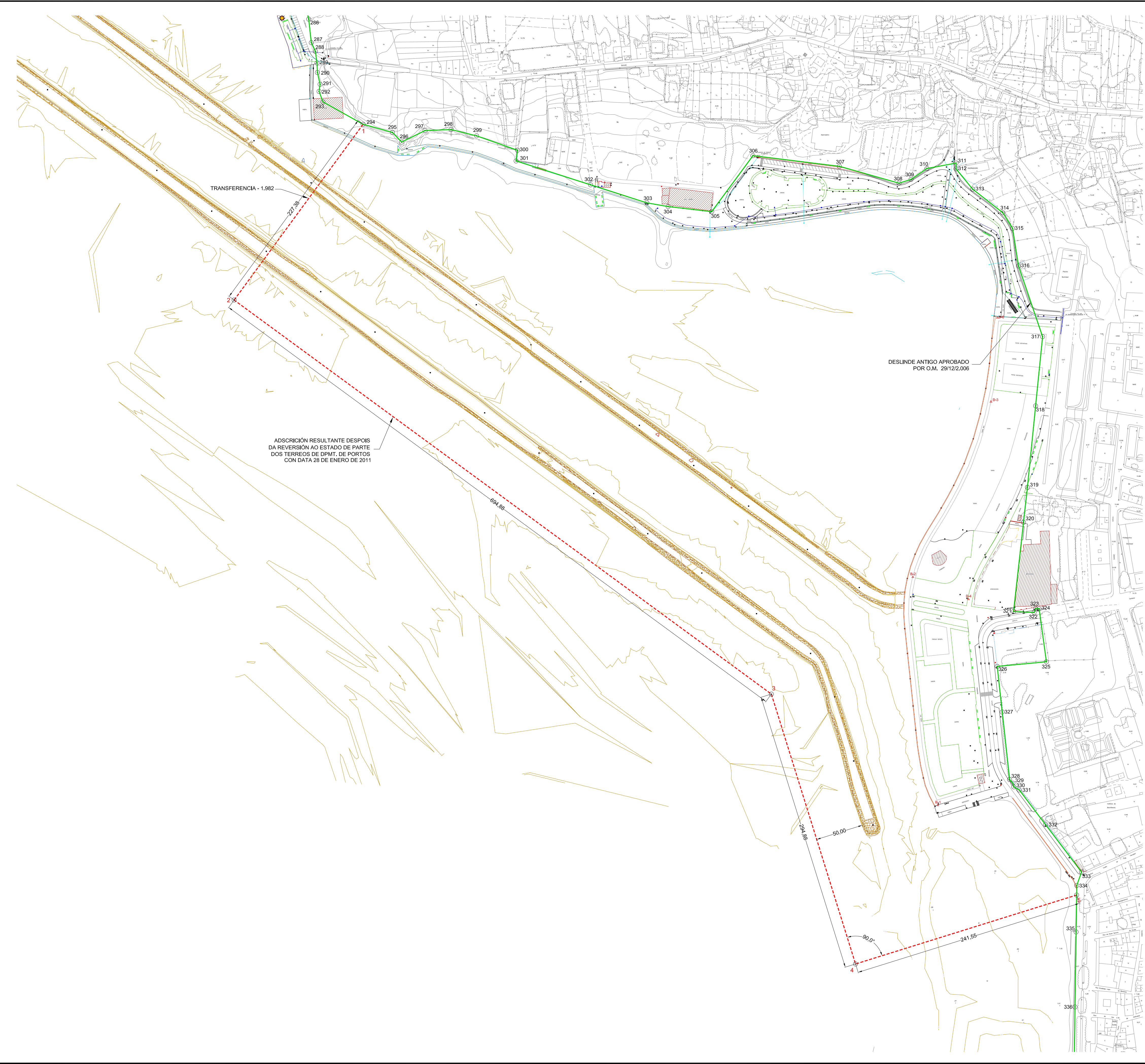

XUNTA DE GALICIA
CONSELLERÍA DO MAR







VERTICES ADSCRIPCIÓN		
Hitos	X	Y
1	508384.780	4737795.484
2	508250.285	4737612.141
3	508810.575	4737201.129
4	508698.368	4736919.520
5	509128.961	4736991.534

COORDENADAS DE HITOS		
HITO	X	Y
282	508338.420	4737991.406
283	508336.149	4737951.338
284	508319.351	4737922.869
285	508325.631	4737914.639
286	508328.034	4737905.180
287	508330.739	4737880.636
288	508334.966	4737871.573
289	508336.725	4737859.434
290	508337.066	4737849.510
291	508339.943	4737837.192
292	508336.840	4737829.764
293	508342.937	4737818.816
294	508384.780	4737795.484
295	508415.373	4737787.005
296	508425.006	4737776.918
297	508449.344	4737768.925
298	508476.485	4737759.987
299	508503.158	4737783.417
300	508545.893	4737768.405
301	508544.352	4737757.234
302	508622.012	4737732.345
303	508680.728	4737713.528
304	508702.903	4737709.677
305	508748.389	4737704.358
306	508791.328	4737762.727
307	508881.541	4737751.631
308	508943.771	4737734.042
309	508956.279	4737737.993
310	508972.789	4737749.333
311	509003.154	4737755.011
312	509003.119	4737749.033
313	509020.504	4737727.801
314	509051.910	4737703.298
315	509062.095	4737686.970
316	509068.333	4737647.719
317	509093.428	4737573.986
318	509086.163	4737501.784
319	509077.623	4737416.906
320	509073.540	4737380.322
321	509063.165	4737287.366
322	509084.575	4737286.245
323	509086.171	4737290.385
324	509089.807	4737290.189
325	509097.437	4737234.854
326	509046.130	4737230.011
327	509051.323	4737182.466
328	509059.017	4737112.012
329	509062.509	4737108.178
330	509063.381	4737104.332
331	509069.089	4737101.149
332	509096.496	4737085.009
333	509134.029	4737015.516
334	509129.106	4737001.546

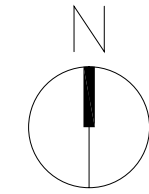
— DESLINDE DEL DOMINIO PÚBLICO MARÍTIMO TERRESTRE
- - - ZONA DE SERVICIO DE AGUAS DEL PUERTO





XUNTA DE GALICIA
CONSELLERÍA DO MAR



DELIMITACIÓN DE ESPACIOS Y
USOS PORTUARIOS EN NOIA

TÍTULO DEL PLANO:
DESLINDE Y ADSCRIPCIÓN

PUERTO:
NOIA
(NOIA - A CORUÑA)

CLAVE PUERTO:
12-41

ESCALAS:
1/2000

FECHA:
ENERO 2016

Nº PLANO:
HUJA: 1 DE: 3

JEFE DE DEPARTAMENTO DE PLANIFICACIÓN PORTUARIA:

ANDRÉS CERVANTES REFOJOS

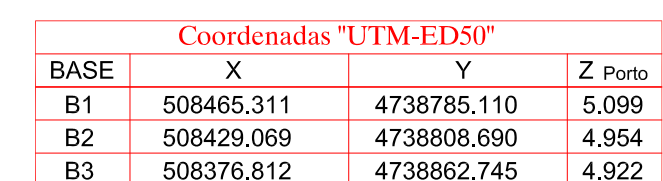
JEFE DE ÁREA DE EXPLOTACIÓN Y PLANIFICACIÓN:

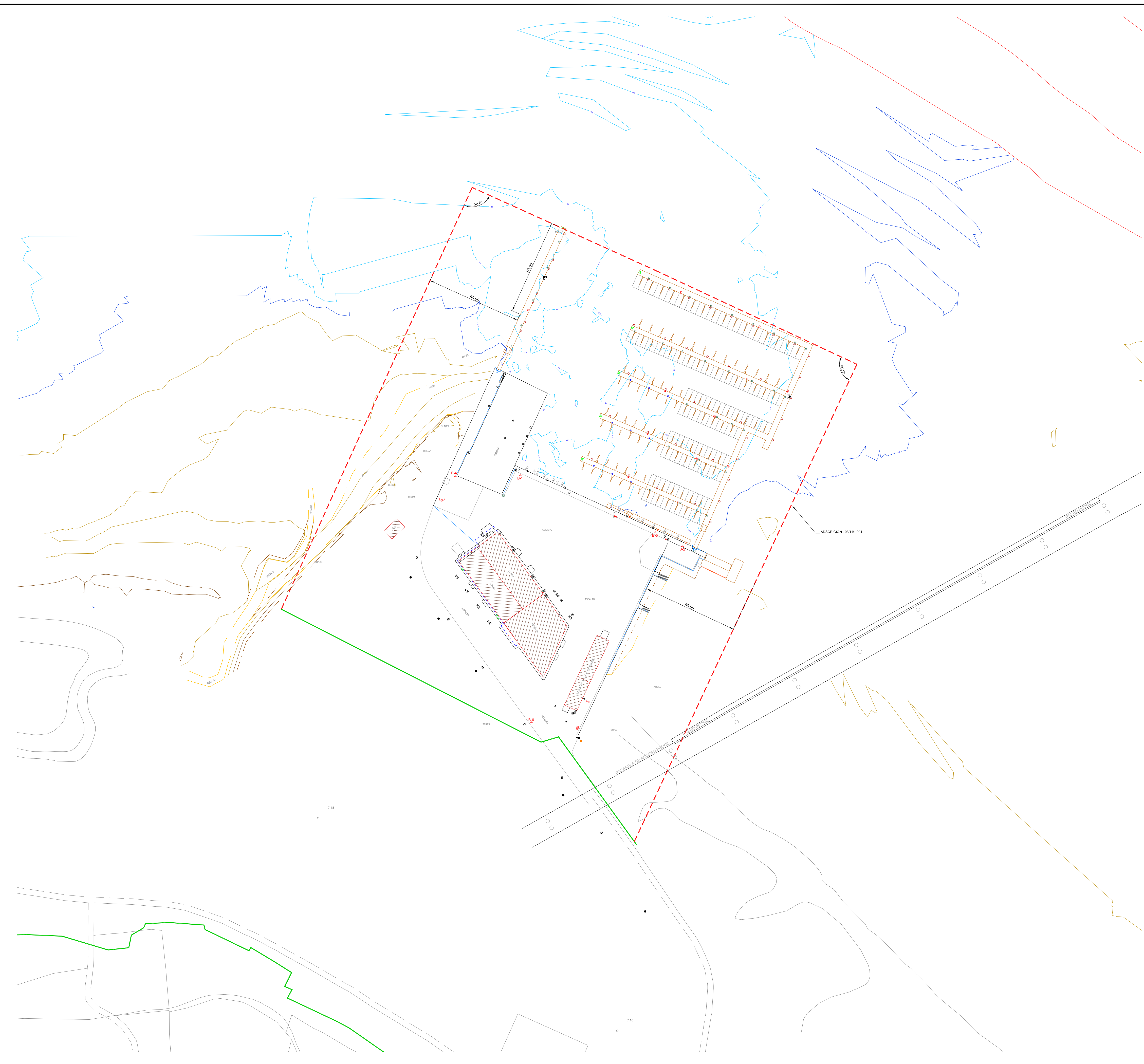
ANA ISABEL CALZADILLA BOUZÓN





Coordenadas "UTM-ED50"			
BASE	X	Y	Z Porto
B-1	507491.716	4737855.038	5.036
B-2	507576.342	4737817.977	4.813
B-3	507450.913	4737841.408	5.167
B-4	507457.860	4737854.488	5.137
B-5	507562.065	4737825.178	4.822
B-6	507497.562	4737726.045	5.476

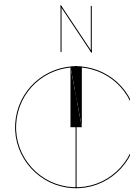

— ZONA DE SERVICIO TERRESTRE
- - - ZONA DE SERVICIO DE AGUAS DEL PUERTO





XUNTA DE GALICIA
CONSELLERÍA DO MEDIO RURAL
E DO MAR



DELIMITACIÓN DE ESPACIOS Y USOS PORTUARIOS EN NOIA				
TÍTULO DEL PLANO: DESLINDE Y ADSCRIPCIÓN				
PUERTO: TESTAL (NOIA - A CORUÑA)	CLAVE PUERTO: 12-42	ESCALAS: 1/1000	FECHA: ENERO 2016	Nº PLANO: HOJA: 3 DE: 3
JEFE DE DEPARTAMENTO DE PLANIFICACIÓN PORTUARIA:  ANDRÉS CERVANTES REFOJOS		JEFE DE ÁREA DE EXPLOTACIÓN Y PLANIFICACIÓN:  ANA ISABEL CALZADILLA BOUZÓN		

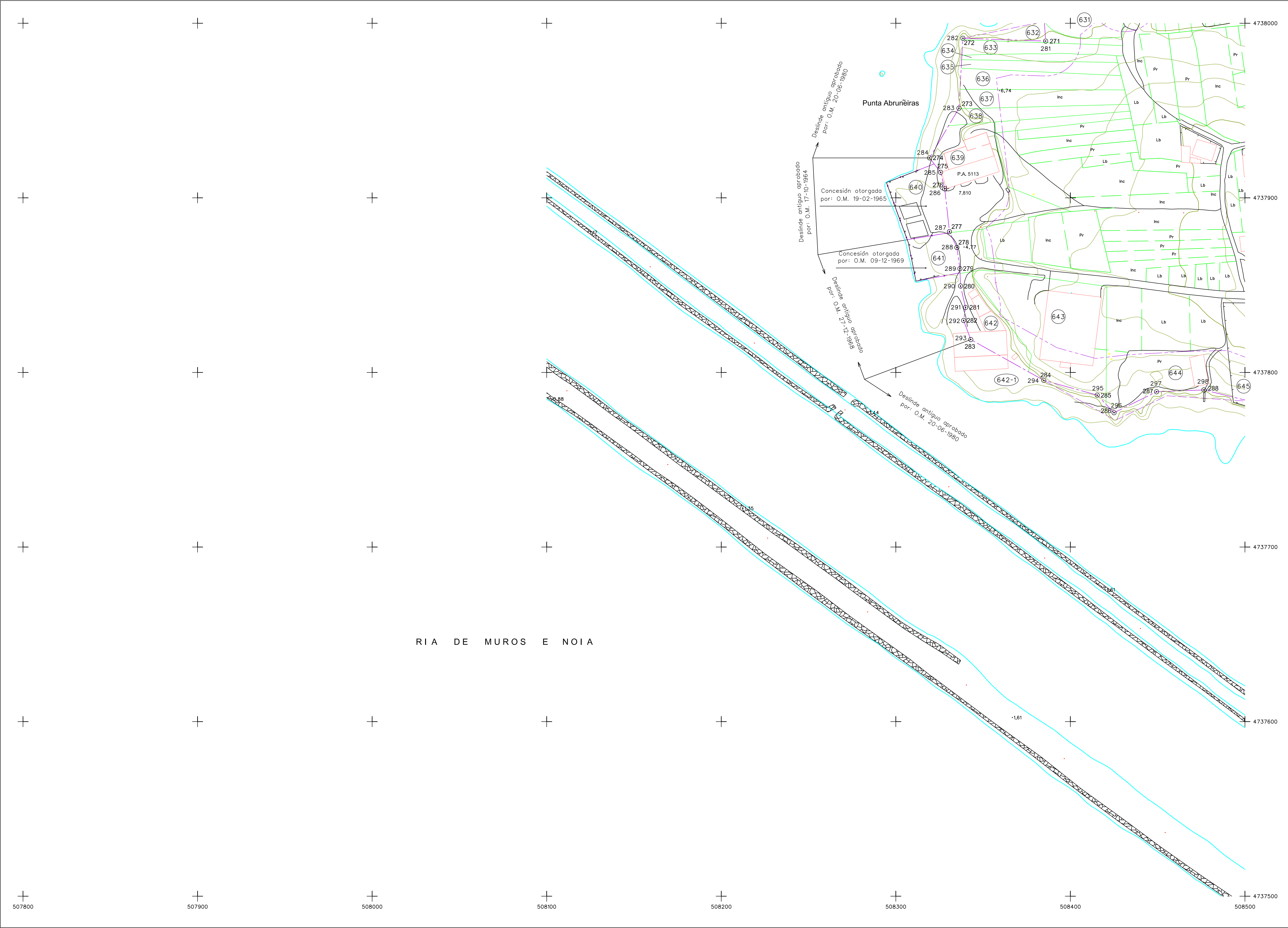

COORDENADAS DE MOJONES						
mojones						
Nº	X	Y	distancia			
280	508385.097	47378001.001	4.180	195.8401	11.241	
281	508385.831	4737989.784	5.200	302.1771	47.439	
282	508338.420	4737991.406	5.240	202.6044	40.132	
283	508336.149	4737951.338	4.800	233.9361	33.055	
284	508319.351	4737922.869	4.100	156.5046	10.352	
285	508325.631	4737914.639	3.900	184.1621	9.759	
286	508328.034	4737905.180	4.440	193.0120	24.693	
287	508330.739	4737880.636	4.300	172.2173	10.000	
288	508334.966	4737871.573	4.680	190.8388	12.266	
289	508336.725	4737859.434	4.530	197.8134	9.930	
290	508337.066	4737849.510	4.340	185.3929	12.650	
291	508339.943	4737837.192	4.300	209.3847	7.509	
292	508338.840	4737829.764	4.200	177.1995	11.688	
293	508342.937	4737818.818	4.300	132.3850	47.909	
294	508384.780	4737795.484	5.060	117.2122	31.746	
295	508415.373	4737787.005	6.180	151.4654	13.948	
296	508425.006	4737776.918	5.400	70.8232	27.139	
297	508442.344	4737788.925	5.660	97.5102	27.162	
298	508476.485	4737789.987	5.200			
Total Distancia			388.618			
Total Acumulado			10498.809			

INFORMACION CARTOGRAFICA

PROYECCION U.T.M. ELIPSOIDE INTERNACIONAL-HUSO
ALTITUDES REFERIDAS AL NIVEL DEL MAR EN LA ZONA
COORDENADAS GRAFICAS EN LAS ESQUINAS DE LA HOJA
VUELO FOTOGRAFOMETRICO REALIZADO EN: Dic. de 1990
POR DIRECCION ORAL DE COSTAS.
TRIANGULACION PROPIA DE ESTE LEVANTAMIENTO
REFERIDA A LA RED GEODESICA NACIONAL
APOYO DE CAMPO REALIZADO EN: Dic. de 1992
RESTITUCION Y DIBUJO REALIZADO EN: Junio de 1993
POR TOPONORTS.a.

SIGNOS CONVENCIONALES PARTICULARES	
---	Linea límite interior de la ribera del mar, en los casos en que no coincidan con la línea de deslinde del D.P.M.T.
---	Linea deslinde del D. P. M. T.
---	Linea servidumbre de protección
---	Linea de deslinde antiguo aprobado por: O.M. 20-06-1980
---	Linea de perímetro de concesión
---	Límite parcelas colindantes.
○	HTOS - MOJON
•	VERTICES RED GEODESICA
•	VERTICES REPLANTEO

GRAFICO DISTRIBUCION DE HOJAS								
23	22	21						
738-I-55	738-I-56	738-I-57						
24	25	26						
737-S-55	737-S-56	737-S-57						
	27	28						
	737-I-56	737-I-57						

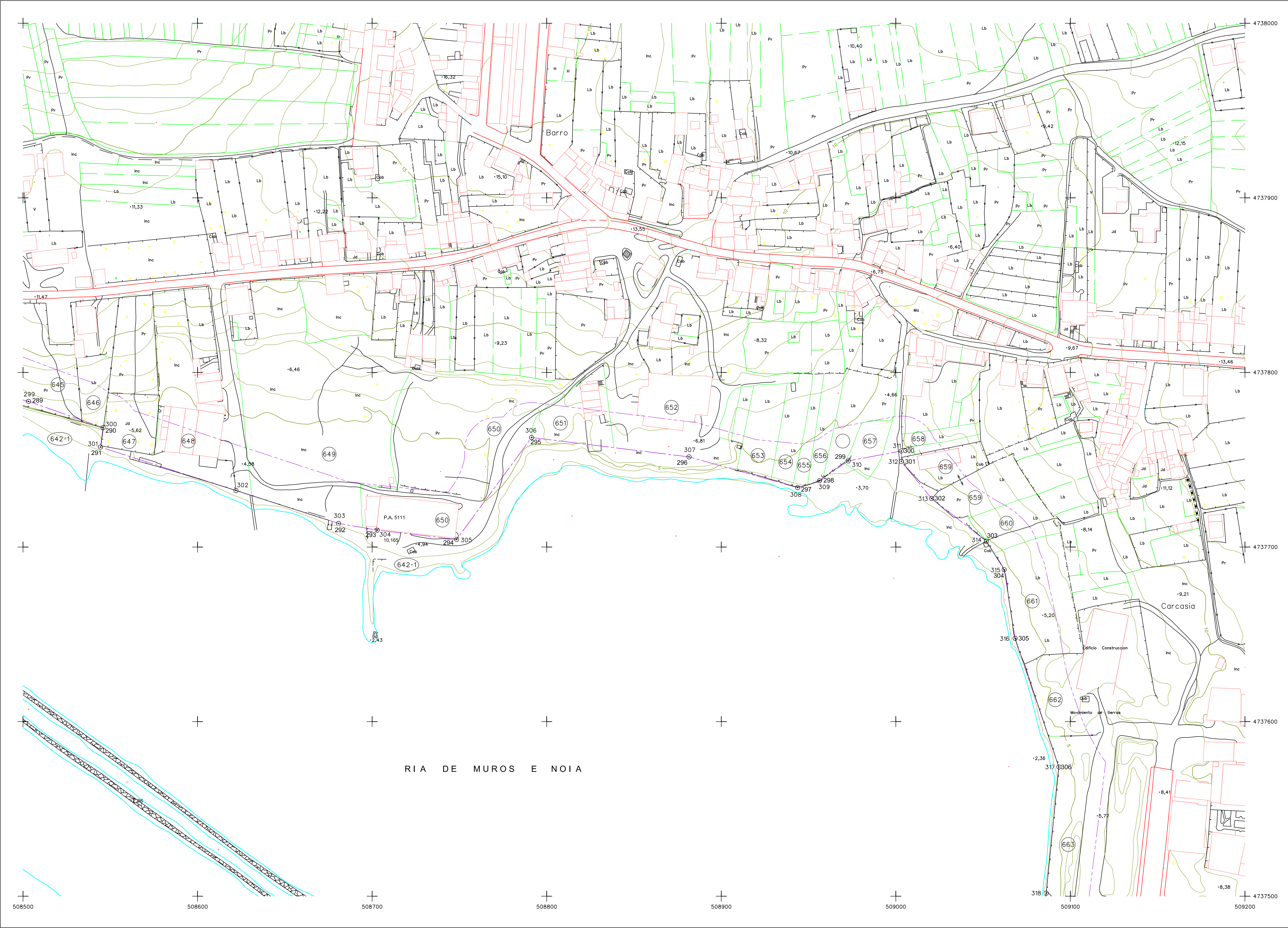

COORDENADAS DE MOJONES					
mojones					
Nº	X	Y	distancia		
298	508476.485	4737789.987	5.200	115.3749	27.470
299	508503.158	4737783.417	6.400	121.5060	45.295
300	508545.893	4737768.405	5.800	208.7269	11.277
301	508544.352	4737757.234	3.320	119.7444	81.251
302	508622.012	4737732.345	4.429	119.7437	61.659
303	508680.728	4737713.528	4.100	110.9466	22.501
304	508702.903	4737709.677	4.800	107.4108	45.796
305	508745.389	4737704.358	4.900	40.3777	72.462
306	508791.328	4737762.127	5.360	107.7912	90.893
307	508881.541	4737751.631	6.460	117.5363	64.668
308	508943.771	4737734.042	3.400	80.5220	13.117
309	508956.279	4737737.993	4.000	61.6850	20.029
310	508972.789	4737749.333	4.300	88.2317	30.891
311	509003.154	4737755.011	4.700	200.3727	5.978
312	509003.119	4737749.033	4.800	156.3211	27.442
313	509020.504	4737727.801	4.260	142.1793	39.834
314	509051.910	4737703.298	4.660	164.4946	19.244
315	509062.095	4737686.970	4.700	189.9664	39.744
316	509068.333	4737647.719	4.600	179.1156	77.887
317	509093.428	4737573.986	4.700	206.3842	72.567
318	509086.163	4737501.784	4.400		
Total Distancia			870.308		
Total Acumulado			11369.117		

INFORMACION CARTOGRAFICA

PROYECCION U.T.M. ELIPSOIDE INTERNACIONAL-HUSO
ALTITUDES REFERIDAS AL NIVEL DEL MAR EN LA ZONA
COORDENADAS GRAFICAS EN LAS ESQUINAS DE LA HOJA
VUELO FOTOGRAFICO REALIZADO EN: Dic. de 1990
POR DIRECCION ORAL DE COSTAS.
TRIANGULACION PROPIA DE ESTE LEVANTAMIENTO
REFERIDA A LA RED GEODESICA NACIONAL
APOYO DE CAMPO REALIZADO EN: Dic. de 1992
RESTITUCION Y DIBUJO REALIZADO EN: Junio de 1993
POR TOPONORTS.a.

SIGNOS CONVENCIONALES PARTICULARES

--- Línea límite interior de la ribera del mar, en los casos en que no coincida con la línea de deslinde del D.P.M.T.
--- Línea deslinde del D. P. M. T.
--- Línea servidumbre de protección
--- Línea de deslinde antiguo aprobado por O.M. 20-06-1980
--- Línea de perímetro de concesión
--- Límite parcelas colindantes.

○ HITOS - MOJON
● VERTICES RED GEODESICA
+ VERTICES REPLANTEO

GRAFICO DISTRIBUCION DE HOJAS					
23	22	21			
738-1-55	738-1-56	738-1-57			
24	25	26			
737-5-55	737-5-56	737-5-57			
	27	28			
	737-1-56	737-1-57			

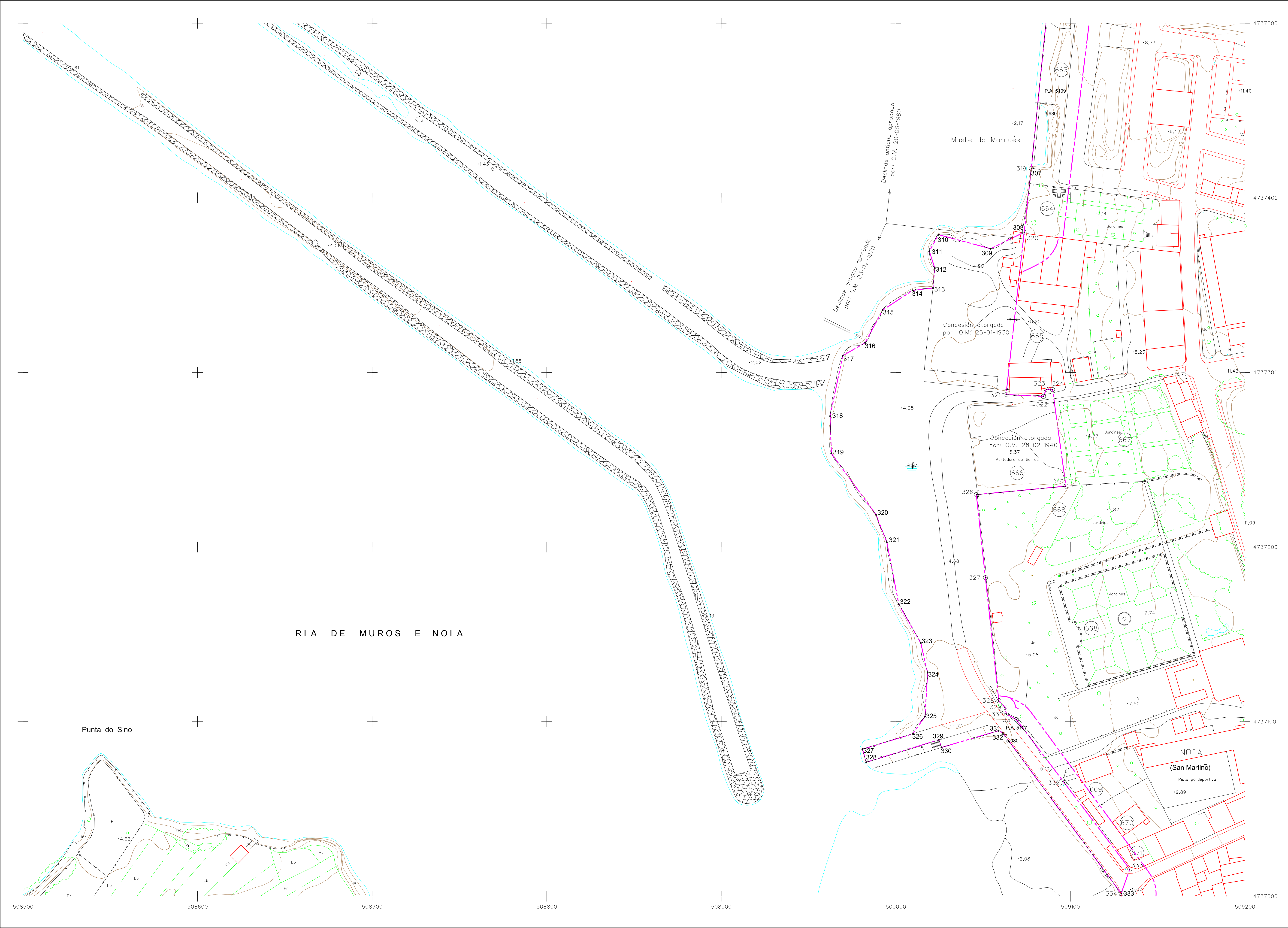

COORDENADAS DE MOJONES							
mojones							
n	x	y	z	distancia			
318	509086.163	4737501.784	4.400	206.3839	85.307		
319	509077.623	4737416.906	4.000	207.0758	36.811		
320	509073.540	4737389.322	4.700	207.0762	93.533		
321	509063.165	4737287.366	4.700	103.3302	21.439		
322	509084.575	4737286.245	5.460	23.4245	4.437		
323	509086.171	4737290.385	5.670	103.4284	3.641		
324	509089.807	4737290.189	5.800	191.2768	55.859		
325	509097.437	4737234.854	4.900	294.0085	51.535		
326	509046.130	4737230.011	4.780	193.0741	47.828		
327	509051.323	4737182.466	4.890	193.0752	70.873		
328	509059.017	4737112.012	5.450	152.9698	5.186		
329	509062.509	4737108.178	5.600	185.8060	3.944		
330	509063.381	4737104.332	5.560	132.3841	6.535		
331	509069.089	4737101.149	5.600	158.6943	45.357		
332	509096.496	4737065.009	5.110	158.6946	62.115		
333	509134.029	4737015.516	5.180	221.5679	14.813		
334	509129.106	4737001.545	5.000				
Total Distancia				609.213			
Total Acumulada				11978.330			

INFORMACION CARTOGRAFICA

PROYECCION U.T.M. ELIPSOIDE INTERNACIONAL-HUSO
ALTITUDES REFERIDAS AL NIVEL DEL MAR EN LA ZONA
COORDENADAS GRAFICAS EN LAS ESQUINAS DE LA HOJA
VUELO FOTOGRAFICO REALIZADO EN: Dic. de 1990
POR DIRECCION GRAL. DE COSTAS.
TRIANGULACION PROPIA DE ESTE LEVANTAMIENTO
REFERIDA A LA RED GEODESICA NACIONAL
APOYO DE CAMPO REALIZADO EN: Dic. de 1992
RESTITUCION Y DIBUJO REALIZADO EN: Junio de 1993
POR TOPONORTS.a.

SIGNOS CONVENCIONALES PARTICULARES

- Linea límite interior de la ribera del mar, en los casos en que no coincidan con la línea de deslinde del D.P.M.T.
- Linea deslinde del D. P. M. T.
- Linea servidumbre de protección
- Linea de deslinde antiguo aprobado por: O.M. 03-02-1970
- Linea de perímetro de concesión
- Límite parcelas colindantes.
- Servidumbre de tránsito: 6 m. medidos desde el límite interior de la ribera del mar. Solo se representó gráficamente en los casos en que lo mismo se amplió.
- HITOS - MOJON
- VERTICES RED GEODESICA
- VERTICES REPLANTEO

GRAFICO DISTRIBUCION DE HOJAS

24	25	26
737-5-55	737-5-56	737-5-57
27	28	
737-1-56	737-1-57	
29	30	
736-5-56	736-5-57	

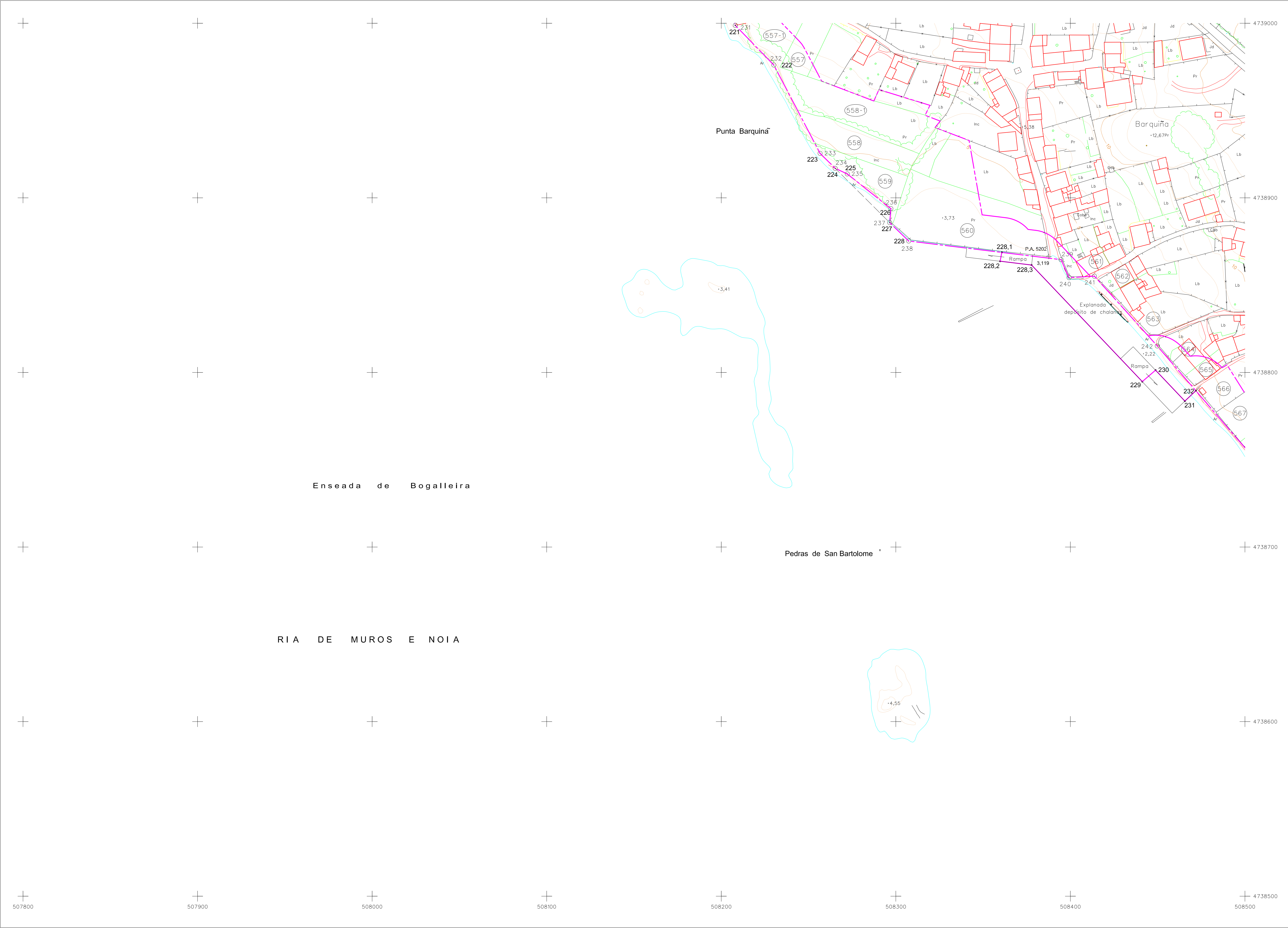

COORDENADAS DE MOJONES						
mojones						
n	x	y	z	distancia		
230	508203.414	4739026.869	8.150	189.6258	28.428	
231	508206.086	4738998.818	4.800	150.9392	31.683	
232	508230.086	4738916.087	4.100	169.2738	57.112	
233	508256.603	4738925.499	3.040	149.7379	12.193	
234	508265.260	4738916.913	2.890	127.5105	7.650	
235	508272.207	4738913.709	3.100	142.8193	31.933	
236	508297.185	4738893.814	3.000	205.3804	8.044	
237	508296.506	4738885.799	2.850	148.9365	15.112	
238	508307.369	4738875.293	2.740	107.7665	87.967	
239	508394.682	4738864.588	3.100	173.4789	11.257	
240	508399.237	4738854.294	2.850	96.3528	14.583	
241	508413.796	4738855.129	3.700	153.3236	53.782	
242	508449.789	4738815.167	3.200			
Total Distancia				359.742	
Total Acumulada				8804.360	

INFORMACION CARTOGRAFICA

PROYECCION U.T.M. ELIPSOIDE INTERNACIONAL-HUSO
ALTITUDES REFERIDAS AL NIVEL DEL MAR EN LA ZONA
COORDENADAS GRAFICAS EN LAS ESQUINAS DE LA HOJA
VUELO FOTOGRAFOMETRICO REALIZADO EN: Oct. de 1990
POR DIRECCION GRAL. DE COSTAS.
TRIANGULACION PROPIA DE ESTE LEVANTAMIENTO
REFERIDA A LA RED GEODESICA NACIONAL
APOYO DE CAMPO REALIZADO EN: Dic. de 1992
RESTITUCION Y DIBUJO REALIZADO EN: Junio de 1993
POR TOPONORTS.s.

- SIGNOS CONVENCIONALES PARTICULARES
- Línea límite interior de la ribera del mar, en los casos en que no coincidan con la línea de deslinde del D.P.M.T.
 - Línea deslinde del D. P. M. T.
 - Línea servidumbre de protección
 - Línea de deslinde antiguo aprobado por D.M. 20-06-1980
 - Línea de perímetro de concesión
 - Límite parcelas colindantes.
- HITOS - MOJON
● VERTICES RED GEODESICA
+ VERTICES REPLANTEO

GRAFICO DISTRIBUCION DE HOJAS			
18 738-I-55	17 738-I-56		
19 738-S-55	20 738-S-56		
23 738-I-55	22 738-I-56	21 738-I-57	

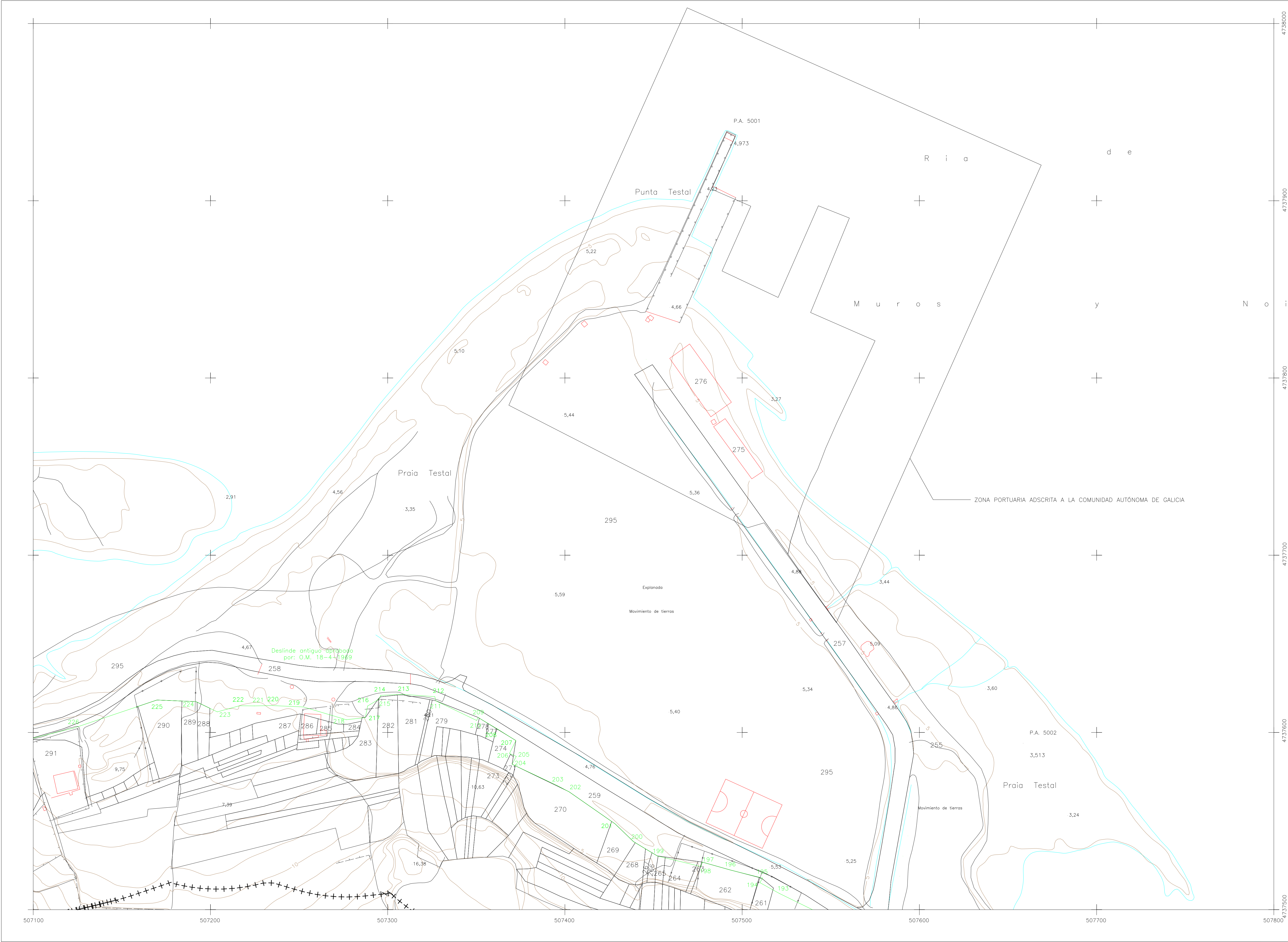

COORDENADAS DE MOJONES				
mojones				
tr*	x	y	z	distancia
192	507449,832	4.737.495,018	5,600	32,119
193	507521,000	4.737.509,162	5,600	12,583
194	507509,987	4.737.515,248	5,620	3,012
195	507511,051	4.737.517,822	5,600	18,930
196	507493,184	4.737.522,406	5,600	16,381
197	507477,406	4.737.526,648	5,200	2,595
198	507476,781	4.737.524,329	5,180	25,414
199	507452,088	4.737.530,339	4,860	15,664
200	507438,651	4.737.538,400	4,200	14,388
201	507428,315	4.737.548,403	4,100	51,724
202	507402,283	4.737.566,335	4,400	7,577
203	507395,594	4.737.570,095	4,250	28,074
204	507370,194	4.737.582,092	4,800	5,026
205	507372,564	4.737.586,484	4,700	4,184
206	507368,725	4.737.588,148	4,700	8,104
207	507372,327	4.737.595,407	4,500	11,630
208	507362,482	4.737.601,599	4,480	1,887
209	507351,035	4.737.608,446	4,400	13,338
210	507350,178	4.737.606,765	4,500	25,481
211	507327,218	4.737.617,815	4,180	2,473
212	507326,579	4.737.620,203	4,160	18,174
213	507308,448	4.737.621,509	4,160	12,373
214	507296,089	4.737.620,929	4,180	2,493
215	507295,096	4.737.618,741	4,200	7,445
216	507288,051	4.737.614,928	4,600	6,896
217	507287,380	4.737.608,364	4,920	10,822
218	507276,623	4.737.607,180	5,100	25,143
219	507252,535	4.737.614,389	5,250	1,812
220	507234,740	4.737.615,161	5,100	10,027
221	507224,715	4.737.614,972	6,200	8,390
222	507216,325	4.737.615,059	6,000	12,903
223	507203,890	4.737.611,615	6,200	13,439
224	507191,765	4.737.617,390	5,600	21,960
225	507169,813	4.737.618,276	5,500	49,456
226	507122,948	4.737.602,479	6,200	

Distancia total ... 497,638
Distancia acumulado ... 7.576,239

INFORMACIÓN CARTOGRÁFICA

PROYECCIÓN U.T.M. ELIPSOIDE INTERNACIONAL-HUSO
ALTITUDES REFERIDAS AL NIVEL DEL MAR EN LA ZONA
COORDENADAS GRÁFICAS EN LAS ESQUINAS DE LA HOJA
VUELO FOTOGRAMÉTRICO REALIZADO EN: Sep. de 2001
POR DIRECCIÓN ORAL DE COSTAS
TRIANGULACIÓN PROPIA DE ESTE LEVANTAMIENTO
REFERIDA A LA RED GEODÉSICA NACIONAL
APOYO DE CAMPO REALIZADO EN: Marzo de 2002
RESTITUCIÓN Y DIBUJO REALIZADO EN: Julio de 2002
POR: PIXEL RGB
REVISIÓN REALIZADA EN ENERO DEL 2008
POR LA U.T.E. TOPONORT - PROYTE - ICEACSA

SIGNOS CONVENCIONALES PARTICULARES

- Línea límite interior de la ribera del mar
 - Línea deslinde del D. P. M. T.
 - +++++ Línea servidumbre de protección
 - Línea de deslinde antiguo aprobado por O.M. de ...
 - Línea de perímetro de concesión
 - Límite parcelas colindantes.
- ⊙ HITOS . MOJÓN
▲ VERTICES RED GEODÉSICA
△ VERTICES REPLANTEO

GRÁFICO DISTRIBUCIÓN DE HOJAS

20 737-I-52		17 737-S-53	15 737-S-54	13 737-I-55
21 796-S-52	18 797-I-53	16 796-I-54	14 796-S-55	
23 736-I-51	22 736-I-52			

ANEXO Nº 3: ACTA DE TRANSFERENCIA Y ADSCRIPCIÓN



XUNTA DE GALICIA
CONSELLERÍA DO MAR



ACTA de entrega a la Comunidad Autónoma de Galicia, de las obras e instalaciones portuarias y concesiones administratitivas de los puertos de Galicia adscritos a la Comisión Administrativa de Grupos de Puertos y que pasan a depender de la Xunta de Galicia en cumplimiento del Real Decreto 3214/1982, de 24 de Julio.



Reunidos, en la Dirección General de Puertos y Costas del Ministerio de Obras Públicas y Urbanismo, D. José de la Torre Sanz, Director General de Obras Públicas, en representación de la Consellería de Ordenación del Territorio y Obras Públicas de la Xunta de Galicia; y D. Luis Fernando Palao Taboada, Director General de Puertos y Costas del Ministerio de Obras Públicas y Urbanismo; para dar cumplimiento a lo dispuesto en el Real Decreto 3214/1982, de 24 de Julio (B.O.E. n° 285 de 27 de Noviembre), sobre tras-paso de servicios de la Administración del Estado a la Comunidad Autónoma de Galicia en materia de puertos, se procede, en éste acto, por el Director General de Puertos a la entrega de todas las obras e instalaciones portuarias y concesiones administrativas existentes en los puertos cuya relación detallada se acompañan como documento anejo a éste Acta y en los que se ha señalado la línea de ocupación del dominio público a que se hace referencia en el último párrafo del apartado E) del antedicho Decreto.

Igualmente se hace entrega de la documentación y expedientes relativos a las relaciones n° 1 y 2 que figuran en los Anejos del mismo Real Decreto.

Relación de documentos anejos:

Relación nº1 Grupo de Puertos de Lugo. Delimitación de los Puertos de éste Grupo y planos de los mismos.

Relación nº2 Grupo de Puertos Coruña (Norte). Delimitación de los Puertos de éste Grupo y planos de los mismos.

Relación nº3 Grupo de Puertos Coruña (Sur). Delimitación - de los Puertos de éste Grupo y planos de los mismos.

Relación nº4 Grupo de Puertos de Pontevedra. Delimitación de los Puertos de éste Grupo y planos de los mismos.

Y para que conste, se levanta la presente Acta, por cuadruplicado, en Madrid a diecinueve de Septiembre de mil novecientos ochenta y cuatro.

POR LA DIRECCION GENERAL DEL
M.O.P.U.

EL DIRECTOR GENERAL

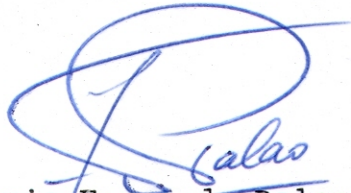

Luis Fernando Palao Taboada

POR LA COMUNIDAD AUTONOMA DE
GALICIA

EL DIRECTOR GENERAL DE
OBRAS PUBLICAS



José de la Torre

GRUPO DE PUERTOS CORUNA (SUR)

=====

CAMELLE	1:5000
CAMARINAS	1:5000
MUGIA	1:2000
FINISTERRE	1:5000
CORCUBION	1:5000
CEE	1:5000
EL PINDO	1:5000
EZARO	1:2000
PORTOCUBELO	1:5000
MUROS	1:5000
ESTEIRO	1:2000
EL FREIJO	1:5000
EL CONCHIDO	1:1000
NOYA	1:5000
RAMPA DE TESTAL	1:5000
PORTOSIN	1:5000
EL SON	1:5000
CORRUBEDO	1:2000
AGUINO	1:5000
CASTINEIRAS	1:2000
SANTA EUGENIA DE RIVEIRA	1:5000
PALMEIRA	1:1000
LA PUEBLA DEL CARAMINAL	1:5000
ESCARABOTE	1:2000
CABO DE CRUZ	1:2000
ANCADOS	1:2000
BODION	1:2000
RIANJO	1:5000
EMBARCADERO DE O'PORTO	1:1000
EMBARCADERO DE RANO	1:1000

ta, incluyendo aquel. Resguardo de 50 mts. en el muelle y en el frente N. de éste, cerrando en la costa en el punto de origen, incluyendo la zona de fondeo.

EZARO.

Comprende la rampa pesquera entre sus límites exteriores con resguardo de 50 mts. en todos sus lados.

PORTOCUBELO.

Desde el arranque del dique de abrigo hasta la rampa de descarga, con resguardos de 50 mts. en ambas obras y delimitado en tierra por la línea del deslinde aprobado.

MUROS.

Comprende desde el extremo Norte del varadero de botes, hasta el extremo Sur del solar de la Ayudantía de Marina, con resguardo de 50 mts. paralelo a las obras.

ESTEIRO.

Comprende el camino de acceso al puerto desde el entronque con la carretera de Muros a Noya, con longitud de 336,00 mts. hasta el extremo del espigón Oeste. Resguardo de 20 mts. en las obras y en paralelo a la costa en el frente de estas. El Camino de acceso es público.

EL FREIJO.

Comprendido entre el extremo Norte de la concesión de astillero de D. Domingo Lago Martínez, hasta el arranque del dique-muelle, incluyendo el camino de acceso desde su entronque con la carretera de Muros a Noya. Resguardo de 50 mts. en el dique muelle y de 30 mts. en la concesión, incluyendo la zona de fondeo.

EL CONCHIDO.

Desde la confluencia del camino de acceso con la carretera de Muros a Noya con inclusión del camino, hasta el extremo del muro de atraque. Resguardo de 50 mts. en el muro de atraque y de 10 mts. en el camino de acceso.

NOYA.

Comprende desde el arranque del muelle del Marqués hasta el extremo Norte del malecón de Gasset y la canalización de acceso al puerto. Resguardos de 125 mts. en el muelle y malecón y de 50 mts. en paralelo a los cajeros en la canalización.

RAMPA DE TESTAL.

Comprende la rampa pesquera entre sus límites exteriores incluyéndose una zona de resguardo de 50 mts. en todo su contorno.

PUERTO DE NOYA -12



ACTA DE ADSCRIPCION A LA COMUNIDAD AUTONOMA DE GALICIA DE LOS BIENES DE DOMINIO PUBLICO MARITIMO-TERRESTRE CORRESPONDIENTES A LAS OBRAS DE "RAMPA Y MUELLE EN EL PUERTO DE TESTAL" TERMINO MUNICIPAL DE NOYA.

Reunidos en La Coruña D. Eduardo Toba Blanco, Jefe de la Demarcación de Costas de Galicia, en representación del Ministerio de Obras Públicas, Transportes y Medio Ambiente, y D. Rogelio Otero Pombar, Ingeniero Director del Grupo de Puertos Coruña-Sur, en representación, de la Consellería de Política Territorial, Obras Pública e Vivenda de la Xunta de Galicia, se procede en este acto, para dar cumplimiento a lo dispuesto en el artículo 16 de la Ley 27/1992, de 24 de noviembre, de Puertos del Estado y de la Marina Mercante, a la adscripción a la Comunidad Autónoma de Galicia de la nueva zona de dominio público marítimo-terrestre afecta al Puerto de Noya, cuya delimitación se señala en el plano adjunto, resultante de la aprobación del Proyecto de "Rampa y Muelle en el puerto de Testal", Término Municipal de Noya

Y para que conste, se levanta la presente Acta, por cuadruplicado ejemplar, en La Coruña, a tres de noviembre de mil novecientos noventa y cuatro.

POR LA ADMINISTRACION
CENTRAL DEL ESTADO

Fdo. Eduardo Toba Blanco.



POR LA COMUNIDAD AUTONOMA
DE GALICIA

Fdo. Rogelio Otero Pombar.



RAMPA DE TESTAL

escala 1:1.000

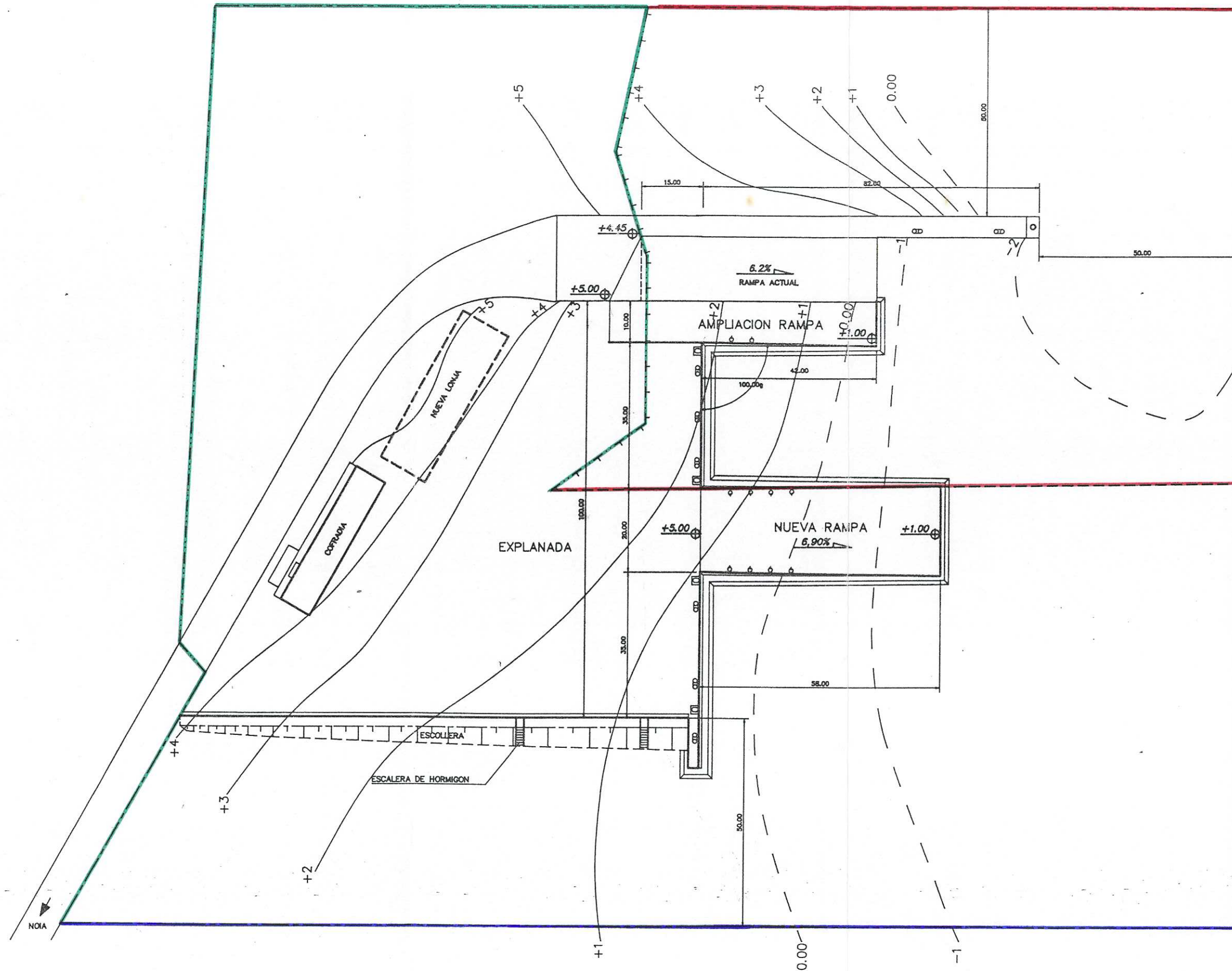

- | | | |
|--|-------|--|
| | VERDE | DELIMITACION INTERIOR DE LA ZONA DE DOMINIO PUBLICO PORTUARIO (ACTUAL) |
| | VERDE | DELIMITACION INTERIOR DE LA ZONA DE DOMINIO PUBLICO PORTUARIO (AMPLIACION) |
| | ROJO | LIMITE EXTERIOR ZONA PORTUARIA (ACTUAL) |
| | AZUL | LIMITE EXTERIOR ZONA PORTUARIA (AMPLIACION) |



As delimitacións cartográficas neste plano son unha representación gráfica aproximada realizada segundo a documentación cartográfica existente. Non se garante a exactitude das mesmas, sendo responsabilidade do solicitante a verificación dos datos e a actualización da documentación cartográfica necesaria para a realización do expediente de regularización.

ZONA A ADSCRIBIR
Superficie total: 15.585,509 m²

DESLINDE QUE FIGURA
NO PROXECTO CON DATA
DE XULLO/1.999

RAMPLA

B-3

FORMIGÓN

RAMPLA

B-2

B-1

COORDENADAS DE PUNTOS SINGULARES

ZONA ADSCRITA

PTO.	X	Y	PTO.	X	Y
①	508292.6127	4738897.4558	④	508456.8154	4738705.7447
②	508283.5494	4738822.7311	⑤	508504.7002	4738751.4086
③	508353.3256	4738814.2680			

BASE	X	Y	BASE	X	Y
B-1	508465.311	4738785.110	B-3	508376.812	4738862.745
B-2	508429.069	4738808.690			

SIMBOLOGÍA

- DELIMITACIÓN DE LA ADSCRIPCIÓN ACTUAL
- LÍNEA DE DESLINDE DE D.P.M.T. QUE FIGURA NO PROXECTO CON DATA DE XULLO/1.999
- HITO DE DESLINDE DE DOMINIO PÚBLICO MARÍTIMO-TERRESTRE

SUPERFICIES

DELIMITACIÓN ACTUAL	15.585.509 m²
---------------------	---------------

**XUNTA DE GALICIA**
CONSELLERÍA DO MAR

**Portos**
de Galicia

**Ministerio de Medio Ambiente,
y Medio Rural y Marino**
DIRECCIÓN XERAL DE SOSTENIBILIDADE DA COSTA E DO MAR

PLANO QUE ACOMPAÑA A LA SOLICITUD DE REGULARIZACIÓN DE LA DELIMITACIÓN DE LOS BIENES DE DOMINIO PÚBLICO MARÍTIMO-TERRESTRE OCUPADOS POR EL PUERTO DE A BARQUÍÑA DE NOIA (A CORUÑA), ADSCRITO A LA COMUNIDAD AUTÓNOMA DE GALICIA

EL REPRESENTANTE DEL MINISTERIO DE MEDIO AMBIENTE	EL REPRESENTANTE DEL CONSELLERÍA DE FAZENDA	EL REPRESENTANTE DEL ENTE PÚBLICO PORTOS DE GALICIA	FECHA JUNIO 2011	Nº PLANO 1
ESCALA 1:500	HOJA: 1 DE 1			



ACTA DE REVERSIÓN AL ESTADO DE PARTE DE LOS TERRENOS DE DOMINIO PÚBLICO MARÍTIMO-TERRESTRE QUE FUERON TRANSFERIDOS A LA COMUNIDAD AUTÓNOMA DE GALICIA, CORRESPONDIENTES AL CANA DE ACCESO A LAS INSTALACIONES PORTUARIAS DE NOIA (A CORUÑA).

Reunidos en A Coruña D.^a Lorena Solana Barjacoba, Ingeniera Jefe de la Zona Centro de Portos de Galicia, en representación de dicho Ente Público, D. José Javier González Saavedra, en representación de la Consellería de Facenda de la Xunta de Galicia, y D. Rafael Eimil Apenela, Ingeniero Jefe de la Demarcación de Costas del Estado en Galicia, en representación del Ministerio de Medio Ambiente, y Medio Rural y Marino, se procede en este acto, en cumplimiento del Art. 107 del Real Decreto 1471/1989, de 1 de diciembre, por el que se aprueba el Reglamento General para desarrollo y ejecución de la Ley 22/1988, de Costas, a formalizar el acta de reversión al Estado de parte de los terrenos de dominio público marítimo-terrestre transferidos a la Comunidad Autónoma de Galicia el 24 de julio de 1982 en el conjunto de instalaciones portuarias de Puerto de Noia, como se describe en el plano adjunto; reversión que tiene efectos desde el Acuerdo del Consejo de Ministros de 28 de enero de 2011.

Y para que así conste, se levanta acta y plano, por sextuplicado ejemplar, en A Coruña a 21 de noviembre de 2011.

POR EL MINISTERIO DE
MEDIO AMBIENTE Y MEDIO
RURAL Y MARINO

D. Rafael Eimil Apenela

POR LA CONSELLERÍA DE
FACENDA

D. José Javier González Saavedra

POR EL ENTE PÚBLICO
PORTOS DE GALICIA

D.^a Lorena Solana Barjacoba



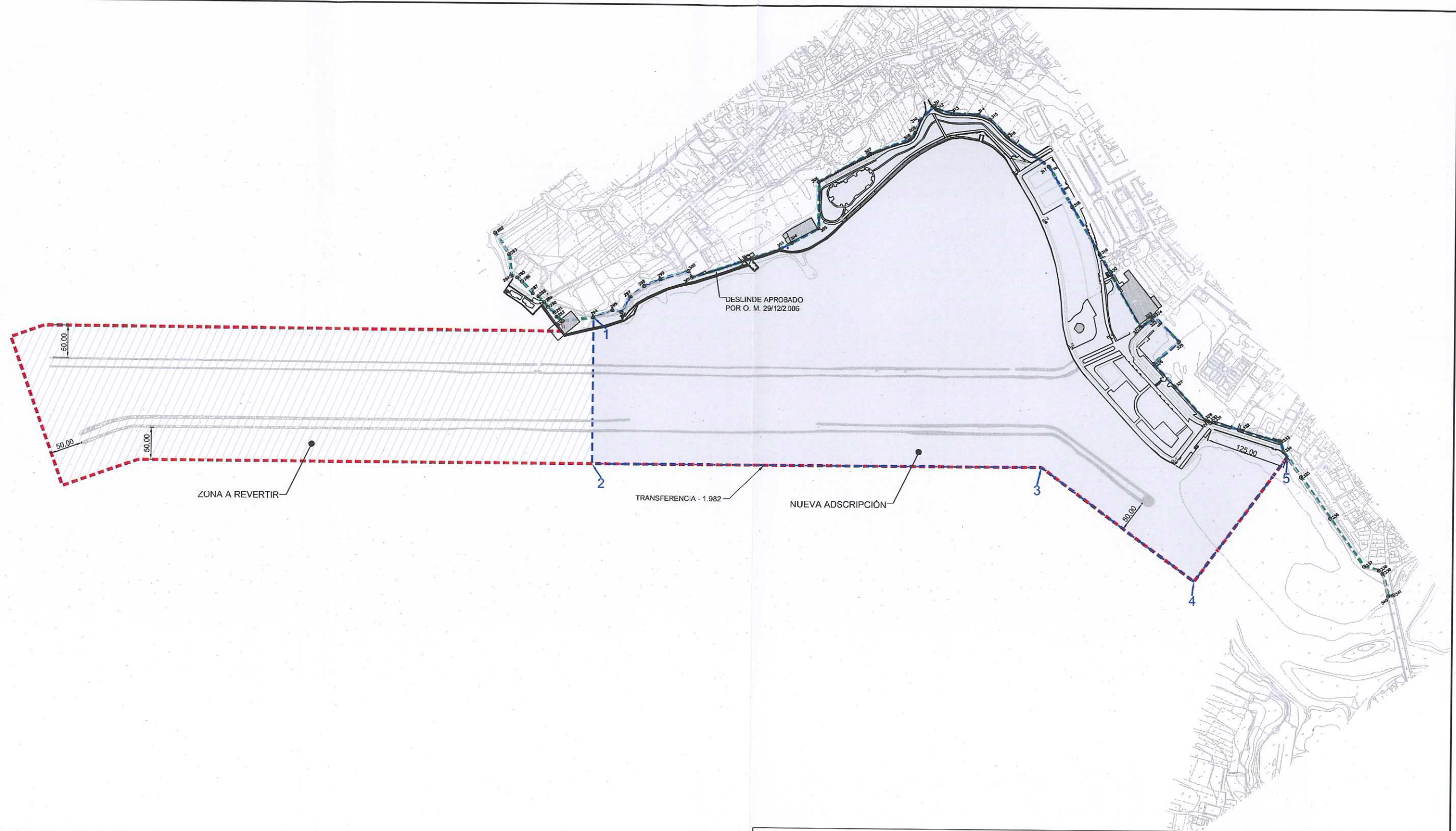

ZONA A REVERTIR

TRANSFERENCIA - 1.982

NUEVA ADSCRIPCIÓN

⊙10

VÉRTICE DEL DESLINDE DEL DOMINIO PÚBLICO MARÍTIMO-TERRESTRE

LÍNEA DE DESLINDE DEL DOMINIO PÚBLICO MARÍTIMO-TERRESTRE

DELIMITACIÓN DE LA ADSCRIPCIÓN ACTUAL

ZONA A REVERTIR

NUEVA ADSCRIPCIÓN

COORDENADAS DE PUNTOS SINGULARES

PTO.	X	Y
1	508384.780	4737795.484
2	508250.285	4737612.142
3	580810.575	4737201.129
4	508898.368	4736919.620
5	509128.961	4736991.534

BASES

B-1	508984.207	4737085.183
B-2	508958.141	4737323.203
B-3	509039.630	4737506.151
B-4	509016.172	4737300.122
B-6	509046.250	4737593.769



XUNTA DE GALICIA
CONSELLERÍA DO MAR

Portos
de Galicia



Ministerio de Medio Ambiente
y Medio Rural y Marino
Dirección General de Sostenibilidad
de la Costa y del Mar

Demarcación de Costas en Galicia

PLANO QUE ACOMPAÑA AL ACTA DE REVERSIÓN AL ESTADO DE PARTE DE LOS TERRENOS DE DOMINIO PÚBLICO MARÍTIMO-TERRESTRE QUE FUERON TRANSFERIDOS A LA COMUNIDAD AUTÓNOMA DE GALICIA, CORRESPONDIENTES AL CANAL DE ACCESO A LAS INSTALACIONES PORTUARIAS DE NOIA (A CORUÑA)

EL REPRESENTANTE DEL MINISTERIO DE
MEDIO AMBIENTE Y MEDIO RURAL Y MARINO:

EL REPRESENTANTE DE LA
CONSELLERÍA DE FACENDA:

EL REPRESENTANTE DEL ENTE
PÚBLICO PORTOS DE GALICIA:

FECHA:
21 noviembre 2011

Nº PLANO: 1
HOJA: 1 DE: 1

Fdo.: D. Rafael Eirín Apenela

Fdo.: D. José Javier González Saavedra

Fdo.: D. Lorena Solana Barjaola

ESCALA: 1/6.000

10 m. 0 50 100 150

ANEXO Nº 4: CONCESIONES Y AUTORIZACIONES



XUNTA DE GALICIA
CONSELLERÍA DO MAR



CONCESIONES NOIA

Referencia	Título	Usuario	Estado
12-41-93-C-1	Construcción dunha estación de autobuses	CONCELLO DE NOIA	Explotación

CONCESIONES TESTAL

Referencia	Título	Usuario	Estado
12-42-08-C-1	Ocupación de instalacións para o desenvolvemento das actividades portuarias inherentes á explotación e xestión da lonxa	COFRADIA DE NOIA	Explotación
12-42-13-C-1	Legalización de construción e explotación de nave de remo e piragüismo no porto de Testal	CONCELLO DE NOIA	Explotación

AUTORIZACIONES ADMINISTRATIVAS NOIA

Referencia	Título	Usuario
12-41-15-B-1	Subministro de combustible a embarcacións desde camión cisterna	GALP ENERGIA ESPAÑA, S.A.

AUTORIZACIONES ADMINISTRATIVAS TESTAL

Referencia	Título	Usuario
12-42-14-B-1	Ampliación ocupación uso e regularización da cesión da cafetería das instalacións da lonxa	COFRADIA DE NOIA
12-42-11-B-2	Parcela para caseta café bar	BLANCO SANMARTIN,MANUEL

ANEXO Nº 5: FLOTA DEL PUERTO



XUNTA DE GALICIA
CONSELLERÍA DO MAR



Portos:

Noia

LISTA	MATRIC	FOLIO	CFPO	RBPCAG	NBARCO	NOME PORTO	ESLORA TOTAL	ARQTRB	ARQGT	POT_PRINCIPAL	Caladero_TipoPesca
3	CO-1	2134	55025	1995CO004670	GILDA	Noia	5,04	2,11	0,86	25	CALADERO NACIONAL ARTES MENORES
3	CO-1	2153	51025	1992CO002414	TRUCHA	Noia	5,43	0,9	1,08	20	CALADERO NACIONAL ARTES MENORES
3	CO-1	2493	53137	1992CO003045	LUISA	Noia	5,41	1,5	1,25	20	CALADERO NACIONAL ARTES MENORES
3	CO-2	1836	12133	1992CO002014	SAN JOSE	Noia	5,7	1,31	0,72	20	CALADERO NACIONAL ARTES MENORES
3	CO-2	2431	20578	1992CO002070	FRANCISCA	Noia	7,2	3,13	1,74	16	CALADERO NACIONAL ARTES MENORES
3	CO-2	3359	55019	1998CO005253	LOLA	Noia	5,23	1,27	0,99	20	CALADERO NACIONAL ARTES MENORES
3	CO-2	3840	56419	1995CO004537	ENRIQUE PRIMERO	Noia	5,97	1,45	0,87	25	CALADERO NACIONAL ARTES MENORES
3	CO-3	1-98	23840	1998CO005241	CHARLI	Noia	11,3	6,21	9,13	60	CALADERO NACIONAL ARTES MENORES
3	CO-3	3-98	23942	1998CO005308	CANIZAS VEIGA	Noia	12,7	8,96	14	50	CALADERO NACIONAL ARTES MENORES
3	CO-4	1891	14264	1992CO002400	O QUISINDIN	Noia	9,4	5,53	4,6	46	CALADERO NACIONAL ARTES MENORES
3	CO-4	1204	53513	1992CO002590	SOLANGE	Noia	4,89	0,95	0,72	15	CALADERO NACIONAL ARTES MENORES
3	CO-4	1598	53498	1997CO005087	AURORITA	Noia	6	0,89	1,2	40	CALADERO NACIONAL ARTES MENORES
3	CO-4	1690	11311	1992CO003039	OVIDIO	Noia	6,1	1,22	1,69	24,8	CALADERO NACIONAL ARTES MENORES
3	CO-4	1967	56522	1997CO005171	XA ESTA BEN	Noia	6	1,79	1,54	50	CALADERO NACIONAL ARTES MENORES
3	CO-4	4-93	22728	1994CO004456	PLAYA DA CRUZ	Noia	12,5	9,93	12,2	105	CALADERO NACIONAL ARTES MENORES
3	CO-5	1364	56396	1995CO004566	RAUL	Noia	4,41	1,38	0,49		CALADERO NACIONAL ARTES MENORES
3	CO-5	1371	56398	1992CO002010	SAGRARIO	Noia	5,05	1,08	0,86	19,9	CALADERO NACIONAL ARTES MENORES
3	CO-5	1479	56397	1992CO000999	RUBIA	Noia	5,35	1,32	1,06	20	CALADERO NACIONAL ARTES MENORES
3	CO-5	1480	50832	1992CO002237	MARIA GENOVEVA	Noia	5,31	1,58	0,78	4	CALADERO NACIONAL ARTES MENORES
3	CO-5	1554	14079	1992CO001895	MARINIÑA	Noia	7	3,14	1,95	9	CALADERO NACIONAL ARTES MENORES
3	CO-5	1563	56385	1992CO003102	ALBA	Noia	5,3	0,62	0,87		CALADERO NACIONAL ARTES MENORES
3	CO-5	1879	50831	1995CO004626	MARGARITA II	Noia	5,52	1,74	1,06	9	CALADERO NACIONAL ARTES MENORES
3	CO-5	2001	56713	1992CO002920	BACARDI	Noia	5,13	0,74	0,68	9,9	CALADERO NACIONAL ARTES MENORES
3	CO-6	1345	55284	1994CO004470	JOSEFA	Noia	5,4	0,82	1,05	15	CALADERO NACIONAL ARTES MENORES
3	CO-6	1779	56381	1992CO002016	SANTA LUCIA	Noia	5,17	1	0,85	13,5	CALADERO NACIONAL ARTES MENORES
3	CO-6	1875	56943	1995CO004647	LINCE	Noia	4,91	1,2	0,72	25	CALADERO NACIONAL ARTES MENORES
3	CO-6	1885	7418	1992CO001958	UTA DE COLON	Noia	5,92	1,2	1,25	25	CALADERO NACIONAL ARTES MENORES
3	CO-6	1932	56380	1992CO002247	JOSEFA	Noia	5,08	1,44	0,83	20	CALADERO NACIONAL ARTES MENORES
3	CO-6	1976	55350	1995CO004656	CABACEIRA	Noia	6,61	0,6	1,34	16	CALADERO NACIONAL ARTES MENORES
3	CO-6	2039	55344	1992CO002121	NAMAS	Noia	5,33	1,26	0,69	9,9	CALADERO NACIONAL ARTES MENORES
3	CO-6	2040	55343	1992CO002252	LEAL	Noia	5,2	1,27	0,78	8	CALADERO NACIONAL ARTES MENORES
3	CO-6	2068	55387	1996CO004943	PATARRUXO	Noia	4,58	0,99	0,5	8	CALADERO NACIONAL ARTES MENORES
3	CO-6	2103	56425	1995CO004568	MERCEDES	Noia	4,77	1,04	0,63	8	CALADERO NACIONAL ARTES MENORES
3	CO-6	2107	55339	1992CO001947	MARIA VICTORIA	Noia	4,84	0,84	0,82	15	CALADERO NACIONAL ARTES MENORES
3	CO-6	2114	21376	1992CO001990	PACUCHO	Noia	5,65	1,33	0,9	12	CALADERO NACIONAL ARTES MENORES
3	CO-6	2118	7356	1992CO004003	CAMBOÑANA	Noia	4,95	1,14	0,52	8	CALADERO NACIONAL ARTES MENORES
3	CO-6	2126	561	1992CO001112	LAVANDEIRA	Noia	4,9	1,18	0,63	6	CALADERO NACIONAL ARTES MENORES
3	CO-6	2164	8516	1992CO004277	CHINOTE	Noia	5,38	0,96	0,72	9	CALADERO NACIONAL ARTES MENORES
3	CO-6	2181	570	1992CO003981	MARCELO	Noia	5,53	1,38	0,99	30	CALADERO NACIONAL ARTES MENORES
3	CO-6	2194	12980	1992CO001134	O BALCON DA RIA	Noia	5,32	1,49	0,89	9,3	CALADERO NACIONAL ARTES MENORES
3	CO-6	2222	55359	1995CO004683	MARIA	Noia	5,57	1,1	1,05	25	CALADERO NACIONAL ARTES MENORES
3	CO-6	2239	55376	1992CO002918	SONIA	Noia	4,84	0,7	0,66	9,9	CALADERO NACIONAL ARTES MENORES
3	CO-6	2255	57687	1992CO001147	RODRIGUEZ	Noia	5,4	1,98	1	20	CALADERO NACIONAL ARTES MENORES
3	CO-7	5-91	57583	1992CO002327	CICLON	Noia	5,72	1,5	1,41	25	CALADERO NACIONAL ARTES MENORES
3	CO-7	6-91	22438	1992CO001913	MIÑO	Noia	7,35	1,86	1,54	34,5	CALADERO NACIONAL ARTES MENORES
3	CO-7	8-91	56992	1992CO004113	RAQUEL	Noia	5,6	1,6	1,01	15	CALADERO NACIONAL ARTES MENORES
3	CO-7	1-02	58158	2003CO005626	FAUSTINO UN	Noia	4,6	0,99	0,66	15	CALADERO NACIONAL ARTES MENORES
3	CO-7	1-94	22837	1994CO004486	MARIA DOLORES L	Noia	8,85	3,42	3,72	15	CALADERO NACIONAL ARTES MENORES
3	CO-7	1-95	57139	1996CO004837	PENA	Noia	5,1	0,78	0,61	13,5	CALADERO NACIONAL ARTES MENORES
3	CO-7	1-99	24482	1999CO005411	SAN CAMPIO	Noia	5,7	1,6	0,8	3,8	CALADERO NACIONAL ARTES MENORES
3	CO-7	1560	55296	1994CO004485	MERCEDES	Noia	6,03	0,4	1,24	25	CALADERO NACIONAL ARTES MENORES
3	CO-7	1657	55073	1992CO003997	ALONSO	Noia	5,05	0,77	0,63	20	CALADERO NACIONAL ARTES MENORES
3	CO-7	1670	55210	1992CO002298	TERESA	Noia	4,92	0,6	0,78	24,5	CALADERO NACIONAL ARTES MENORES
3	CO-7	1803	55649	1992CO000523	QUEVEDO	Noia	5,35	0,8	0,69	10	CALADERO NACIONAL ARTES MENORES
3	CO-7	1830	56838	1992CO003431	DOS HERMANOS	Noia	4,94	0,5	0,61	15	CALADERO NACIONAL ARTES MENORES
3	CO-7	1857	55578	1992CO002299	TERESA	Noia	5,27	1	0,92	4	CALADERO NACIONAL ARTES MENORES
3	CO-7	1883	55165	1992CO002122	NIÑA	Noia	5,55	1,1	0,97	25	CALADERO NACIONAL ARTES MENORES
3	CO-7	1981	55748	1992CO003445	PEPITA	Noia	4,75	1	0,71	8	CALADERO NACIONAL ARTES MENORES
3	CO-7	2-00	24552	2000CO005445	NUOVO VERTE	Noia	9,27	3,77	3,48	26,7	CALADERO NACIONAL ARTES MENORES
3	CO-7	2-96	24135	1996CO004932	NUOVO ABEIJON	Noia	12,7	8,96	14,7	75	CALADERO NACIONAL ARTES MENORES
3	CO-7	2-97	23611	1997CO005181	PARRULOS	Noia	7,4	2,9	2,72	10	CALADERO NACIONAL ARTES MENORES
3	CO-7	2-99	24379	1999CO005382	MARIA PIEDAD DOS	Noia	9,99	5,24	4,97	24	CALADERO NACIONAL ARTES MENORES
3	CO-7	2013	55687	1992CO002089	JUAN	Noia	5,43	1	0,94	15	CALADERO NACIONAL ARTES MENORES
3	CO-7	2015	55504	1992CO000447	BENIGNA	Noia	6,52	1	1,78	25	CALADERO NACIONAL ARTES MENORES
3	CO-7	2041	55515	1992CO003385	PAQUITO	Noia	5,42	1	0,63	13,5	CALADERO NACIONAL ARTES MENORES
3	CO-7	2077	57310	1992CO003450	SANTO DOMINGO	Noia	5,34	1,33	0,63	9,9	CALADERO NACIONAL ARTES MENORES
3	CO-7	2078	55746	1992CO001956	ROSITA	Noia	6,1	1,08	1,38	15	CALADERO NACIONAL ARTES MENORES
3	CO-7	2079	53577	1992CO002105	LIDITA	Noia	5,65	1,08	0,82	6	CALADERO NACIONAL ARTES MENORES
3	CO-7	2089	55413	1992CO002884	MANOLA	Noia	5,14	1,39	0,72	5	CALADERO NACIONAL ARTES MENORES
3	CO-7	2092	55206	1992CO002114	MARIA LUISA	Noia	5,2	1,08	0,62	4,75	CALADERO NACIONAL ARTES MENORES
3	CO-7	2098	55590	1992CO001971	REVIENTE LA ENVIDIA	Noia	5,55	1,48	0,74		CALADERO NACIONAL ARTES MENORES
3	CO-7	2101	55478	1996CO004862	SALERO	Noia	4,54	1,08	0,52	8	CALADERO NACIONAL ARTES MENORES
3	CO-7	2122	55213	1992CO002001	PEPITA	Noia	5,27	1,15	0,64	20	CALADERO NACIONAL ARTES MENORES
3	CO-7	2128	55252	1992CO002297	TEMPESTAD	Noia	5,22	1,14	0,7	10	CALADERO NACIONAL ARTES MENORES
3	CO-7	2131	55182	1996CO004835	FURON	Noia	5,5	1,88	0,79	9	CALADERO NACIONAL ARTES MENORES
3	CO-7	2133	55652	1995CO004655	MARISOL	Noia	6,1	1,49	1,43	30	CALADERO NACIONAL ARTES MENORES
3	CO-7	2145	13394	1991CO000050	CARMIÑA	Noia	6,25	1,31	1,33	12	CALADERO NACIONAL ARTES MENORES
3	CO-7	2178	55402	1992CO002141	ANA MARY	Noia	4,95	1,42	0,65	8	CALADERO NACIONAL ARTES MENORES
3	CO-7	2181	55251	1992CO002264	MIRO	Noia	5,55	1,06	1,08	15	CALADERO NACIONAL ARTES MENORES
3	CO-7	2183	55281	1992CO002304	TON MARY	Noia	4,75	0,79	0,59	4	CALADERO NACIONAL ARTES MENORES
3	CO-7	2197	55724	1996CO004919	MIKE	Noia	5,21	1,15	0,97	20	CALADERO NACIONAL ARTES MENORES
3	CO-7	2207	55407	1991CO000045	JOSE	Noia	5,16	1,14	0,9	9,9	CALADERO NACIONAL ARTES MENORES
3	CO-7	2222	55300	1992CO000998	ROSA MARIA	Noia	6,02	1,14	1,22	30	CALADERO NACIONAL ARTES MENORES
3	CO-7	2229	55579	1991CO000087	MARIA MERCEDES	Noia	5,53	1,51	0,97	25	CALADERO NACIONAL ARTES MENORES
3	CO-7	2237	55328	1992CO002319	VICTORINO	Noia	5,5	1,37	0,66	20	CALADERO NACIONAL ARTES MENORES
3	CO-7	2277	55082	1992CO003436	BARCA DE ORO	Noia	4,85	1,2	0,6	20	CALADERO NACIONAL ARTES MENORES
3	CO-7	2302	7435	1992CO001897	MARITE	Noia	6,4	1,21	1,3	9	CALADERO NACIONAL ARTES MENORES
3	CO-7	2313	55452	1992CO001886	NORITO	Noia	5,34	0,65	1,12	15	CALADERO NACIONAL ARTES MENORES
3	CO-7	2315	55547	1991CO000051	LITO	Noia	5,05	0,7	0,95	15	CALADERO NACIONAL ARTES MENORES

LISTA	MATRIC	FOLIO	CFPO	RBPCAG	NBARCO	NOME PORTO	ESLORA TOTAL	ARQTRB	ARQGT	POT_PRINCIPAL	Caladero_TipoPesca
3	CO-7	2342	55584	1992CO002138	AMADORA	Noia	5,05	1,3	0,74	8	CALADERO NACIONAL ARTES MENORES
3	CO-7	2353	55556	1997CO005080	TU ME LLEVAS	Noia	5,27	0,5	0,98	20	CALADERO NACIONAL ARTES MENORES
3	CO-7	2357	55285	1992CO001911	MIGUEL ANGEL	Noia	5,25	0,6	0,74	19,9	CALADERO NACIONAL ARTES MENORES
3	CO-7	2360	55278	1995CO004605	LOS CINCO VARONES	Noia	4,76	0,7	0,51		CALADERO NACIONAL ARTES MENORES
3	CO-7	2361	55204	1992CO001984	O QUE FALTABA	Noia	5,44	0,8	1,02	20	CALADERO NACIONAL ARTES MENORES
3	CO-7	2363	55101	1992CO002893	NELLY	Noia	5	0,75	0,71	15	CALADERO NACIONAL ARTES MENORES
3	CO-7	2370	55141	1992CO001906	MEJILLON	Noia	5,13	0,8	0,86		CALADERO NACIONAL ARTES MENORES
3	CO-7	2378	55714	1992CO001938	MARIA CONSUELO	Noia	4,1	1,1	0,58	5	CALADERO NACIONAL ARTES MENORES
3	CO-7	2380	55240	1992CO002191	CUALQUIER COSA	Noia	5,17	1	0,68	20	CALADERO NACIONAL ARTES MENORES
3	CO-7	2382	51105	1992CO003994	PALMIRA	Noia	5,45	0,85	0,75	9	CALADERO NACIONAL ARTES MENORES
3	CO-7	2384	55611	1992CO001980	RITA ISABEL	Noia	5,9	1	1,39	20	CALADERO NACIONAL ARTES MENORES
3	CO-7	2386	55639	1996CO004941	BERBERECHO	Noia	4,96	0,85	0,71	20	CALADERO NACIONAL ARTES MENORES
3	CO-7	2395	55306	1992CO002181	CLARA	Noia	5,45	1	0,77	8	CALADERO NACIONAL ARTES MENORES
3	CO-7	2403	55674	1991CO000071	PEDRA DA GARZA	Noia	4,7	1	0,66		CALADERO NACIONAL ARTES MENORES
3	CO-7	2404	55589	1997CO005093	EDELMIRO	Noia	4,96	1	0,83	15	CALADERO NACIONAL ARTES MENORES
3	CO-7	2411	7355	1992CO001907	MENOR	Noia	6	1	1,05	6	CALADERO NACIONAL ARTES MENORES
3	CO-7	2413	55768	1996CO005005	CANUCHA	Noia	5,56	0,98	1,09	20	CALADERO NACIONAL ARTES MENORES
3	CO-7	2415	55330	1992CO001966	RAMON	Noia	5,26	1,3	0,91	14	CALADERO NACIONAL ARTES MENORES
3	CO-7	2427	55276	1991CO000033	TINO	Noia	5,12	1	0,85	20	CALADERO NACIONAL ARTES MENORES
3	CO-7	2428	57746	1992CO003429	MAJESTAD	Noia	5,11	1	0,76	15	CALADERO NACIONAL ARTES MENORES
3	CO-7	2457	55336	1992CO001988	PACUCHO	Noia	5,52	1,1	0,69	15	CALADERO NACIONAL ARTES MENORES
3	CO-7	2458	55622	1992CO002892	NANO	Noia	5,09	0,6	0,69	30	CALADERO NACIONAL ARTES MENORES
3	CO-7	2459	57369	1992CO003443	PEDRITO	Noia	5,2	0,62	0,83	13,4	CALADERO NACIONAL ARTES MENORES
3	CO-7	2466	55157	2000CO005470	ANDURIÑA	Noia	3,9	0,5	0,32	8	CALADERO NACIONAL ARTES MENORES
3	CO-7	2488	55163	1992CO001969	REMEDIOS	Noia	5	1	0,85	25	CALADERO NACIONAL ARTES MENORES
3	CO-7	2490	55100	1992CO002273	SANDE	Noia	5,3	1,41	0,68	8	CALADERO NACIONAL ARTES MENORES
3	CO-7	2495	55554	1992CO002156	BELMIRO	Noia	5,03	1,06	0,7	25	CALADERO NACIONAL ARTES MENORES
3	CO-7	2507	55692	1991CO000079	TOTITO	Noia	5,61	1,2	1,38	15	CALADERO NACIONAL ARTES MENORES
3	CO-7	2523	55666	1992CO002057	CAMPEON	Noia	5,49	1	1	20	CALADERO NACIONAL ARTES MENORES
3	CO-7	2530	20763	1991CO000025	SALVADOR	Noia	5,85	1,36	1,24	4,7	CALADERO NACIONAL ARTES MENORES
3	CO-7	2535	55497	1992CO001962	QUICOLIÑO	Noia	4,93	0,45	0,79	25	CALADERO NACIONAL ARTES MENORES
3	CO-7	2562	55689	1992CO002890	MARISE	Noia	4,8	1,19	0,54		CALADERO NACIONAL ARTES MENORES
3	CO-7	2566	55505	1992CO001925	LA	Noia	6,1	0,54	1,38	25	CALADERO NACIONAL ARTES MENORES
3	CO-7	2567	55162	1992CO003446	RIO DO PORTO	Noia	6,22	1,2	0,96	12	CALADERO NACIONAL ARTES MENORES
3	CO-7	2575	55728	1992CO002192	CUATRO HERMANOS	Noia	5,72	1	0,85	15	CALADERO NACIONAL ARTES MENORES
3	CO-7	2579	56083	1992CO002244	INOCENCIO	Noia	5,7	1,15	0,91	15	CALADERO NACIONAL ARTES MENORES
3	CO-7	2580	55212	1992CO002162	BAÑA	Noia	5,35	1,32	0,74	4	CALADERO NACIONAL ARTES MENORES
3	CO-7	2587	55685	1997CO005010	AMELIA	Noia	5,95	0,98	1,2	25	CALADERO NACIONAL ARTES MENORES
3	CO-7	2589	55563	1992CO002220	FELIPE	Noia	5,67	1,3	0,81	5	CALADERO NACIONAL ARTES MENORES
3	CO-7	2590	55419	1992CO002179	CESARITO	Noia	5,5	0,95	0,77	8	CALADERO NACIONAL ARTES MENORES
3	CO-7	2607	55258	1992CO001994	PALMERA	Noia	4,96	0,87	0,74	8	CALADERO NACIONAL ARTES MENORES
3	CO-7	2620	13235	1992CO002216	EXPERTO	Noia	6,2	1,1	1,16	9	CALADERO NACIONAL ARTES MENORES
3	CO-7	2640	55310	1992CO001858	SANLES	Noia	5,91	0,65	1,16	25	CALADERO NACIONAL ARTES MENORES
3	CO-7	2648	55713	1992CO002283	SEFA	Noia	5,44	0,78	0,66	20	CALADERO NACIONAL ARTES MENORES
3	CO-7	2658	55732	1992CO002027	TROMPETA	Noia	4,87	1	0,72	15	CALADERO NACIONAL ARTES MENORES
3	CO-7	2662	55473	1992CO002118	MARISA	Noia	5,23	1,15	0,93	25	CALADERO NACIONAL ARTES MENORES
3	CO-7	2666	55262	1992CO001901	MARUXO	Noia	5,26	1,01	0,69	7	CALADERO NACIONAL ARTES MENORES
3	CO-7	2668	55481	1992CO002168	CADETE	Noia	5,4	1,56	0,87		CALADERO NACIONAL ARTES MENORES
3	CO-7	2671	55177	1992CO001905	MEIRA	Noia	5,4	1,55	0,75	9	CALADERO NACIONAL ARTES MENORES
3	CO-7	2673	55739	1992CO001884	NIÑA BONITA	Noia	5,59	0,95	1,06	20	CALADERO NACIONAL ARTES MENORES
3	CO-7	2681	55060	1992CO002305	TINITO	Noia	4,95	1,24	0,75	20	CALADERO NACIONAL ARTES MENORES
3	CO-7	2695	55466	1992CO002120	MIMOSA	Noia	5,4	0,85	0,79	20	CALADERO NACIONAL ARTES MENORES
3	CO-7	2700	55490	1992CO004120	DIVINA PASTORA	Noia	5,26	1,12	0,93	15	CALADERO NACIONAL ARTES MENORES
3	CO-7	2708	57356	1995CO004667	URUGUAY	Noia	5,25	0,96	0,88	25	CALADERO NACIONAL ARTES MENORES
3	CO-7	2709	51979	1992CO002201	DIMAS	Noia	5,86	1,51	0,76	10,5	CALADERO NACIONAL ARTES MENORES
3	CO-7	2710	55390	1992CO001924	JORGES	Noia	5,1	1,2	0,56	20	CALADERO NACIONAL ARTES MENORES
3	CO-7	2713	14117	1992CO002093	JUAN JESUS	Noia	5,85	1,38	0,9	4	CALADERO NACIONAL ARTES MENORES
3	CO-7	2716	55629	1992CO002071	FRANCISCO MANUEL	Noia	6,11	0,85	1,51	50	CALADERO NACIONAL ARTES MENORES
3	CO-7	2729	57655	1996CO004925	LAURINA	Noia	4,4	0,65	0,49	15	CALADERO NACIONAL ARTES MENORES
3	CO-7	2732	55317	1992CO002249	JUNQUERA	Noia	5	1,2	0,96	14,5	CALADERO NACIONAL ARTES MENORES
3	CO-7	2763	55606	1992CO002076	YREMOS	Noia	5,18	1,03	0,63	15	CALADERO NACIONAL ARTES MENORES
3	CO-7	2769	55430	1997CO005120	LOS REDONDOS	Noia	5,3	1,08	0,8	9,9	CALADERO NACIONAL ARTES MENORES
3	CO-7	2776	9331	1992CO001892	MARILE	Noia	6,23	1,39	1,03	9	CALADERO NACIONAL ARTES MENORES
3	CO-7	2792	55601	1992CO000980	LR	Noia	5,1	0,97	0,84	10	CALADERO NACIONAL ARTES MENORES
3	CO-7	2802	55597	1992CO002180	CINTIA	Noia	5,35	0,95	0,99	24,9	CALADERO NACIONAL ARTES MENORES
3	CO-7	2804	55142	1992CO002097	LAGO	Noia	5,25	1,16	0,72	10	CALADERO NACIONAL ARTES MENORES
3	CO-7	2807	55283	1992CO002894	SITO	Noia	5,29	1,47	0,92	9,9	CALADERO NACIONAL ARTES MENORES
3	CO-7	2814	55512	1992CO001834	MAR DEL CORAL	Noia	5,31	1,32	1,03	15	CALADERO NACIONAL ARTES MENORES
3	CO-7	2826	13567	1992CO001953	ROQUETES	Noia	6,92	1,69	1,07	9	CALADERO NACIONAL ARTES MENORES
3	CO-7	2828	13228	1992CO002235	GATA NOVA	Noia	6,2	0,83	0,94	9	CALADERO NACIONAL ARTES MENORES
3	CO-7	2838	20665	1991CO000072	JAVI	Noia	6,35	1,75	1,22	8	CALADERO NACIONAL ARTES MENORES
3	CO-7	2845	55144	1992CO002035	VIRANO	Noia	5,39	1,2	0,69	13,5	CALADERO NACIONAL ARTES MENORES
3	CO-7	2847	55410	1992CO001904	MDC	Noia	5,15	1,29	0,72		CALADERO NACIONAL ARTES MENORES
3	CO-7	2853	55090	1992CO002276	SAN RAMON	Noia	5,51	1,09	0,71	13,5	CALADERO NACIONAL ARTES MENORES
3	CO-7	2856	55708	1992CO002221	FERRER	Noia	5,25	1,15	1,03	25	CALADERO NACIONAL ARTES MENORES
3	CO-7	2865	51871	1996CO004850	BREA	Noia	5,9	1,36	1,22	25	CALADERO NACIONAL ARTES MENORES
3	CO-7	2873	55651	1992CO002163	BRAÑON	Noia	6	0,82	1,17	30	CALADERO NACIONAL ARTES MENORES
3	CO-7	2888	20661	1992CO001889	NUOVO PAJARITO	Noia	5,82	1,02	1,2	14	CALADERO NACIONAL ARTES MENORES
3	CO-7	2895	55757	1992CO002009	SACANA	Noia	5,08	0,87	0,86	25	CALADERO NACIONAL ARTES MENORES
3	CO-7	2896	51531	1992CO002126	PENEDO	Noia	5,35	0,71	0,67	9	CALADERO NACIONAL ARTES MENORES
3	CO-7	2898	55673	1992CO001878	NANCY	Noia	4,96	1,42	0,78	15	CALADERO NACIONAL ARTES MENORES
3	CO-7	2900	55332	1992CO004206	GUSTAVO	Noia	5,31	1,02	1,05	13,5	CALADERO NACIONAL ARTES MENORES
3	CO-7	2901	55420	1992CO001949	RODRIGO	Noia	4,7	1	0,55	4	CALADERO NACIONAL ARTES MENORES
3	CO-7	2903	55767	1996CO004867	RAFA	Noia	5,43	0,97	1,04	20	CALADERO NACIONAL ARTES MENORES
3	CO-7	2908	20642	1992CO001874	MIRAME BIEN	Noia	5,95	0,61	1,29	50	CALADERO NACIONAL ARTES MENORES
3	CO-7	2915	55752	1992CO001929	MADRON	Noia	5,65	0,9	0,67		CALADERO NACIONAL ARTES MENORES
3	CO-7	2916	57283	1991CO000065	VIRGEN DEL CARMEN	Noia	5,37	1,5	0,95	15	CALADERO NACIONAL ARTES MENORES
3	CO-7	2924	56767	1992CO003800	TARDANZA	Noia	5,44	1,07	1,02	15	CALADERO NACIONAL ARTES MENORES
3	CO-7	2959	20780	1992CO002257	MARIS	Noia	6,24	1,51	0,79	7	CALADERO NACIONAL ARTES MENORES
3	CO-7	2972	55456	1992CO003103	BOUZAS	Noia	5,15	1,13	0,48	8	CALADERO NACIONAL ARTES MENORES
3	CO-7	2973	55703	1996CO004872	BEBEL	Noia	4,9	1,55	0,9		CALADERO NACIONAL ARTES MENORES
3	CO-7	2976	55699	1992CO002171	CAMPO DE CIMA	Noia	5,01	1,36	0,73	9,9	CALADERO NACIONAL ARTES MENORES
3	CO-7	2979	55074	1992CO001943	MARIA OTILIA	Noia	6,13	1,28	1,27	14	CALADERO NACIONAL ARTES MENORES

LISTA	MATRIC	FOLIO	CFPO	RBPCAG	NBARCO	NOME PORTO	ESLORA TOTAL	ARQTRB	ARQGT	POT_PRINCIPAL	Caladero_TipoPesca
3	CO-7	2993	57446	1995CO004645	JOVE	Noia	6,6	0,8	0,95	40	CALADERO NACIONAL ARTES MENORES
3	CO-7	2995	7365	1992CO002260	MAR ROJO	Noia	7,2	2,98	1,71	12	CALADERO NACIONAL ARTES MENORES
3	CO-7	3-99	24341	1999CO005390	LIDIA UNO	Noia	8,65	3,43	3,1	9	CALADERO NACIONAL ARTES MENORES
3	CO-7	3007	55607	1992CO002116	MARIA VENTURA	Noia	4,94	1,23	0,86		CALADERO NACIONAL ARTES MENORES
3	CO-7	3009	7392	1992CO002289	SERANTES	Noia	6,61	1,47	0,83	12	CALADERO NACIONAL ARTES MENORES
3	CO-7	3014	58001	1992CO001875	MON	Noia	5,3	1,37	0,79		CALADERO NACIONAL ARTES MENORES
3	CO-7	3027	55487	1995CO004574	ALI	Noia	5,94	0,96	1,26	25	CALADERO NACIONAL ARTES MENORES
3	CO-7	3031	55514	1992CO002309	TUCHO	Noia	5,51	0,9	0,94	15	CALADERO NACIONAL ARTES MENORES
3	CO-7	3038	55462	1992CO000446	BEATRIZ	Noia	5,12	1,17	0,75	9,9	CALADERO NACIONAL ARTES MENORES
3	CO-7	3053	55209	1992CO001957	RULEIRAS	Noia	5,2	1,79	0,76	10	CALADERO NACIONAL ARTES MENORES
3	CO-7	3062	7408	1992CO001955	ROSA PILAR	Noia	6,35	2,07	1,08	8	CALADERO NACIONAL ARTES MENORES
3	CO-7	3067	55658	1995CO004661	LORETO	Noia	5,58	1,38	0,74	7	CALADERO NACIONAL ARTES MENORES
3	CO-7	3069	55400	1992CO001898	MAR NEGRO	Noia	5,09	0,86	0,67	20	CALADERO NACIONAL ARTES MENORES
3	CO-7	3096	55155	1992CO002044	ZERUPE	Noia	5,2	1,15	0,85		CALADERO NACIONAL ARTES MENORES
3	CO-7	3110	55729	1992CO001923	JOAQUINA	Noia	5,1	1	0,7		CALADERO NACIONAL ARTES MENORES
3	CO-7	3130	55224	1996CO004708	RAPIDA	Noia	5	0,52	0,8	20	CALADERO NACIONAL ARTES MENORES
3	CO-7	3133	55560	1992CO001941	MARIA EMILIANA	Noia	4,9	1,51	0,76	15	CALADERO NACIONAL ARTES MENORES
3	CO-7	3136	11255	1992CO001894	MARI LOLI	Noia	6,55	1,17	1,12	6	CALADERO NACIONAL ARTES MENORES
3	CO-7	3137	9309	1992CO002006	PILARIÑA	Noia	8,01	1,98	2,33	20,1	CALADERO NACIONAL ARTES MENORES
3	CO-7	3141	55188	1992CO001968	RASQUIÑA	Noia	6	1,13	0,85	20	CALADERO NACIONAL ARTES MENORES
3	CO-7	3143	55471	1991CO000041	MARIA NIEVES	Noia	5,21	1,26	0,76	8	CALADERO NACIONAL ARTES MENORES
3	CO-7	3147	55208	1992CO002236	GENEROSO	Noia	5,13	0,82	0,51	8	CALADERO NACIONAL ARTES MENORES
3	CO-7	3151	55461	1992CO002069	EVY	Noia	5,73	1,26	1,3	12,5	CALADERO NACIONAL ARTES MENORES
3	CO-7	3154	55734	1992CO002294	SOL	Noia	5,93	1,25	1,28	15	CALADERO NACIONAL ARTES MENORES
3	CO-7	3170	55282	1996CO004834	CAAMAÑO ROMERO	Noia	5,4	0,95	1,07	15	CALADERO NACIONAL ARTES MENORES
3	CO-7	3175	55414	1992CO002146	AP	Noia	5,9	0,55	1,18	20	CALADERO NACIONAL ARTES MENORES
3	CO-7	3188	55608	1992CO002317	VENTOLERA	Noia	4,8	1,03	0,64		CALADERO NACIONAL ARTES MENORES
3	CO-7	3209	55239	1997CO005108	LOURIDO	Noia	5,5	0,96	0,75	15	CALADERO NACIONAL ARTES MENORES
3	CO-7	3216	55709	1992CO002041	XUAN	Noia	5,75	1,34	1,2	9,9	CALADERO NACIONAL ARTES MENORES
3	CO-7	3220	55102	1996CO004711	JOSE CODESIDO	Noia	5,21	1,19	0,52		CALADERO NACIONAL ARTES MENORES
3	CO-7	3223	55172	1992CO002883	KIKO	Noia	5,02	1,17	0,61	4	CALADERO NACIONAL ARTES MENORES
3	CO-7	3235	55702	1996CO004947	TER	Noia	5,12	1	0,73	9,9	CALADERO NACIONAL ARTES MENORES
3	CO-7	3242	55568	1992CO002078	JORGE RAMON	Noia	6,1	1,21	1,12	15	CALADERO NACIONAL ARTES MENORES
3	CO-7	3252	55520	1992CO003396	ASI AL MAR	Noia	5,05	1	0,77	20	CALADERO NACIONAL ARTES MENORES
3	CO-7	3262	55409	1992CO002077	J CARLOS	Noia	5,1	0,75	0,77		CALADERO NACIONAL ARTES MENORES
3	CO-7	3309	56766	1992CO002117	MARIÑO	Noia	5,7	1,42	1,05	10	CALADERO NACIONAL ARTES MENORES
3	CO-7	3329	55411	1992CO002058	CANTARIÑO	Noia	5,15	2,25	0,62	4	CALADERO NACIONAL ARTES MENORES
3	CO-7	3347	9327	1992CO002034	VINO	Noia	6,1	2,07	1,16	8	CALADERO NACIONAL ARTES MENORES
3	CO-7	3349	55575	1992CO002290	SESENTA E NOVE	Noia	5,6	0,68	0,85	9,9	CALADERO NACIONAL ARTES MENORES
3	CO-7	3383	20776	1991CO000036	VENCEDORA	Noia	5,89	1,06	0,76	5	CALADERO NACIONAL ARTES MENORES
3	CO-7	3390	20669	1992CO002002	PEROCA	Noia	6,24	1,39	0,72	4,8	CALADERO NACIONAL ARTES MENORES
3	CO-7	3437	55412	1992CO002232	SEGUNDO GANDARELA	Noia	5,3	1,44	0,74		CALADERO NACIONAL ARTES MENORES
3	CO-7	3446	55741	1992CO002098	LAGOA	Noia	5,98	1,8	1,16	15	CALADERO NACIONAL ARTES MENORES
3	CO-7	3449	55738	1991CO000056	YÁÑEZ	Noia	5,9	1,2	1,15	15	CALADERO NACIONAL ARTES MENORES
3	CO-7	3450	55231	1992CO002056	CAAMAÑO	Noia	5,75	1,2	0,88	9,9	CALADERO NACIONAL ARTES MENORES
3	CO-7	3451	55641	1992CO000963	ANDRES	Noia	5,65	1,26	0,91	8	CALADERO NACIONAL ARTES MENORES
3	CO-7	3453	55669	1991CO000060	JORGE	Noia	5,65	1,37	0,84	10	CALADERO NACIONAL ARTES MENORES
3	CO-7	3455	55762	1992CO002084	JOSE MIGUEL	Noia	5,47	0,92	0,96	20	CALADERO NACIONAL ARTES MENORES
3	CO-7	3456	55647	1992CO002108	LORENA	Noia	4,66	1,08	0,62	9,9	CALADERO NACIONAL ARTES MENORES
3	CO-7	3464	55626	1992CO002136	ALFONSITO	Noia	4,92	1,03	0,79	25	CALADERO NACIONAL ARTES MENORES
3	CO-7	3471	55686	1996CO004713	LAXEIRO	Noia	6,05	1,52	1,07	10	CALADERO NACIONAL ARTES MENORES
3	CO-7	3477	9299	1992CO002110	LUIS	Noia	6,2	1,98	1,04	16	CALADERO NACIONAL ARTES MENORES
3	CO-7	3479	55701	1994CO004465	KEIMADA	Noia	5,9	1,32	0,77	15	CALADERO NACIONAL ARTES MENORES
3	CO-7	3484	55509	1992CO002172	CARLITOS	Noia	5,3	1,16	1		CALADERO NACIONAL ARTES MENORES
3	CO-7	3485	55576	1992CO002158	BOA	Noia	5,4	1,16	0,89	10	CALADERO NACIONAL ARTES MENORES
3	CO-7	3490	55643	1991CO000012	ROMMY	Noia	6,8	1,1	1,68	30	CALADERO NACIONAL ARTES MENORES
3	CO-7	3503	55077	1992CO002087	JOSE Y JAVIER	Noia	5,35	1,45	0,87	9,15	CALADERO NACIONAL ARTES MENORES
3	CO-7	3506	55228	1992CO002694	PRIMERO PRIETO	Noia	5,57	1,36	1,07	25	CALADERO NACIONAL ARTES MENORES
3	CO-7	3508	55646	1991CO000059	CHOLO SEGUNDO	Noia	5,15	1,21	0,85	25	CALADERO NACIONAL ARTES MENORES
3	CO-7	3511	55070	1992CO001982	OLA	Noia	5,45	1,54	0,93		CALADERO NACIONAL ARTES MENORES
3	CO-7	3512	58066	1992CO002107	LOLI	Noia	5,55	1,31	0,97	9,9	CALADERO NACIONAL ARTES MENORES
3	CO-7	3523	55735	1992CO002254	MARCOS	Noia	5,37	1,05	0,8		CALADERO NACIONAL ARTES MENORES
3	CO-7	3525	14392	1992CO001876	MONICA	Noia	5,4	1,64	0,87	9	CALADERO NACIONAL ARTES MENORES
3	CO-7	3528	55763	1992CO001964	RAMA DEL RIO	Noia	5,53	1,58	0,76	15	CALADERO NACIONAL ARTES MENORES
3	CO-7	3533	55465	1992CO000988	PARDO	Noia	5,9	1,06	0,97	25	CALADERO NACIONAL ARTES MENORES
3	CO-7	3537	55143	1992CO002882	IOVANA	Noia	5,35	1,08	0,72	9,1	CALADERO NACIONAL ARTES MENORES
3	CO-7	3539	51977	1992CO002159	BONI BONI	Noia	5,96	1,37	1,33	30	CALADERO NACIONAL ARTES MENORES
3	CO-7	3540	55535	1992CO002161	BORDAUN	Noia	5,22	1,28	0,91	25	CALADERO NACIONAL ARTES MENORES
3	CO-7	3542	55480	1992CO002012	SAN COSME	Noia	6,15	1,37	1,11	17,6	CALADERO NACIONAL ARTES MENORES
3	CO-7	3544	55536	1992CO002021	SITO	Noia	5,2	1,3	0,78		CALADERO NACIONAL ARTES MENORES
3	CO-7	3546	20645	1992CO001135	O CRUCEIRO	Noia	4,9	1,29	0,63	9	CALADERO NACIONAL ARTES MENORES
3	CO-7	3555	55071	1995CO004650	NATI	Noia	4,89	1,24	0,55	13,5	CALADERO NACIONAL ARTES MENORES
3	CO-7	3564	55457	1992CO002073	GARCIA	Noia	5,26	1,33	0,71	15	CALADERO NACIONAL ARTES MENORES
3	CO-7	3575	55304	1992CO000979	LUA	Noia	5,22	1,42	0,94	25	CALADERO NACIONAL ARTES MENORES
3	CO-7	3576	20765	1992CO002104	LENUCHA	Noia	6,46	2,16	1,67	30	CALADERO NACIONAL ARTES MENORES
3	CO-7	3579	55289	1992CO000970	CHALO	Noia	6	1,17	1,35	20	CALADERO NACIONAL ARTES MENORES
3	CO-7	3581	55659	1992CO001928	LOPEZ	Noia	4,93	1,63	0,64	8	CALADERO NACIONAL ARTES MENORES
3	CO-7	3590	15378	1992CO001814	CONCHA SEGUNDO	Noia	6,8	1,38	1,45	23,5	CALADERO NACIONAL ARTES MENORES
3	CO-7	3593	55737	1991CO000081	CISNE	Noia	5,75	1,36	0,84	9,9	CALADERO NACIONAL ARTES MENORES
3	CO-7	3594	55058	1992CO002197	CHIVATA	Noia	5,25	1,19	0,7	8	CALADERO NACIONAL ARTES MENORES
3	CO-7	3596	55773	1991CO000055	ARTICO	Noia	5,5	1,6	0,75	15	CALADERO NACIONAL ARTES MENORES
3	CO-7	3598	55408	1996CO004868	ALBERTO	Noia	4,8	1,26	0,65	8	CALADERO NACIONAL ARTES MENORES
3	CO-7	3599	20778	1992CO002048	O TAVILO	Noia	6,9	2,06	1,37	8,4	CALADERO NACIONAL ARTES MENORES
3	CO-7	3600	21387	1992CO001882	NIMO	Noia	6,11	1,45	1,03	13	CALADERO NACIONAL ARTES MENORES
3	CO-7	3601	55393	1992CO002074	IBIS	Noia	5,13	1,27	0,74	6	CALADERO NACIONAL ARTES MENORES
3	CO-7	3605	20663	1992CO001157	SEÑAL	Noia	5,93	1,17	1,33	25	CALADERO NACIONAL ARTES MENORES
3	CO-7	3612	55396	1992CO002024	TINO	Noia	6,03	1,62	1,57	30	CALADERO NACIONAL ARTES MENORES
3	CO-7	3615	22536	1992CO002267	PEREGRINA	Noia	6,08	1,92	1,02	25	CALADERO NACIONAL ARTES MENORES
3	CO-7	3617	57064	1992CO003454	CAMILO	Noia	5,4	1,57	0,84	20	CALADERO NACIONAL ARTES MENORES
3	CO-7	3620	22529	1991CO000084	PATI	Noia	6,8	1,89	1,99	8	CALADERO NACIONAL ARTES MENORES
3	CO-7	3621	57048	1992CO002286	SEGUNDO MARIA ELENA	Noia	5,4	1,67	0,51		CALADERO NACIONAL ARTES MENORES
3	CO-7	3622	22606	1992CO002178	CELTA	Noia	6,8	2,47	1,61	20	CALADERO NACIONAL ARTES MENORES
3	CO-7	3625	56945	1992CO000516	ALEX	Noia	5,5	1,8	1	8	CALADERO NACIONAL ARTES MENORES

LISTA	MATRIC	FOLIO	CFPO	RBPCAG	NBARCO	NOME PORTO	ESLORA TOTAL	ARQTRB	ARQGT	POT_PRINCIPAL	Caladero_TipoPesca
3	CO-7	3631	57080	1992CO004298	SUSANA	Noia	5,83	1,9	0,98	15	CALADERO NACIONAL ARTES MENORES
3	CO-7	3633	56917	1992CO000525	ROMERO SEGUNDO	Noia	5,93	1,67	1,08	25	CALADERO NACIONAL ARTES MENORES
3	CO-7	3639	56795	1992CO002251	LA SALVE	Noia	5,2	1,28	0,86	8	CALADERO NACIONAL ARTES MENORES
3	CO-7	4-91	57325	1995CO004657	DARIO	Noia	5,11	1,42	0,81		CALADERO NACIONAL ARTES MENORES
3	CO-7	4-97	23921	1998CO005244	NUEVO ZULEMITA	Noia	12,1	8,49	9,76	24	CALADERO NACIONAL ARTES MENORES
3	CO-7	4-98	24151	1999CO005333	NUEVO CARMELA	Noia	7,7	6	2,26	20	CALADERO NACIONAL ARTES MENORES
3	CO-7	5-00	24708	2000CO005463	O PERSEO	Noia	7,35	3,1	2,45	18	CALADERO NACIONAL ARTES MENORES
3	CO-7	5-95	57266	1996CO004875	VARELA	Noia	4,96	1,51	0,95	9,9	CALADERO NACIONAL ARTES MENORES
3	CO-7	5-99	24502	2000CO005437	NUEVO FELIZ VIAJE	Noia	9,25	3,6	3,79	24	CALADERO NACIONAL ARTES MENORES
3	CO-7	6-00	24709	2000CO005465	GETO	Noia	6,3	1,27	1,11	8	CALADERO NACIONAL ARTES MENORES
3	CO-7	6-95	57818	1998CO005302	INLU	Noia	4,95	1,94	0,78	30	CALADERO NACIONAL ARTES MENORES
3	CO-7	6-98	24217	1999CO005355	LA CHAINZA	Noia	13,1	9,23	13,6	60	CALADERO NACIONAL ARTES MENORES
3	CO-7	7-98	24166	1999CO005351	LIMANDA	Noia	9,63	4,5	4,73	24	CALADERO NACIONAL ARTES MENORES
3	CO-7	8-92	22869	1995CO004609	AXEXO PRIMERO	Noia	10	4,93	6,07	24	CALADERO NACIONAL ARTES MENORES
3	CO-7	2387	55391	1991CO000083	CAAMIÑA	Noia	4,76	0,6	0,62	8	CALADERO NACIONAL ARTES MENORES
3	CO-7	2480	55475	1991CO000040	MASCATO	Noia	5,26	1,25	0,92		CALADERO NACIONAL ARTES MENORES
3	CO-7	2558	55079	1991CO000029	BENJAMIN	Noia	5,2	0,88	0,55	8	CALADERO NACIONAL ARTES MENORES
3	CO-7	2594	55186	1991CO000023	MONCHA	Noia	5,7	0,58	0,88	9,89	CALADERO NACIONAL ARTES MENORES
3	CO-7	3117	55197	1991CO000088	ALJOR	Noia	4,83	1,11	0,74	15	CALADERO NACIONAL ARTES MENORES
3	CO-7	3178	55472	1991CO000026	NUÑEZ RAMONA	Noia	4,96	1,17	0,61	8	CALADERO NACIONAL ARTES MENORES
3	CO-7	3452	55671	1991CO000018	PEDRO	Noia	5,4	1,37	1,13	10	CALADERO NACIONAL ARTES MENORES
3	CO-7	3459	13236	1991CO000024	EGO	Noia	6,23	1,43	1,01	16	CALADERO NACIONAL ARTES MENORES
3	CO-7	3487	20644	1991CO000031	PRIMERO MARISE	Noia	5	1,57	0,8	9,21	CALADERO NACIONAL ARTES MENORES
3	CO-7	3529	55230	1991CO000030	PETIÑA	Noia	5,43	1,58	1,08	15	CALADERO NACIONAL ARTES MENORES
3	CO-7	3559	55534	1991CO000085	ANA JESUS	Noia	5,1	0,9	0,58	8	CALADERO NACIONAL ARTES MENORES
3	CO-7	3597	20670	1991CO000014	ROBER	Noia	6,4	1,52	1,1	6	CALADERO NACIONAL ARTES MENORES
3	GI-5	2014	20396	1995CO004654	NUEVA REGATA	Noia	5,4	1,69	1,08	25	CALADERO NACIONAL ARTES MENORES
3	GI-6	572	57730	1995CO004669	SIRENA D	Noia	5	0,92	0,52	2,5	CALADERO NACIONAL ARTES MENORES
3	VI-1	5-96	24455	1997PO004771	TIFON PRIMERO	Noia	6,75	3,28	2,4	38	CALADERO NACIONAL ARTES MENORES
3	VI-1	5-98	57809	1998PO004999	BALEA DOS HERMANOS	Noia	5,75	2,52	1,09	30	CALADERO NACIONAL ARTES MENORES
3	VI-4	7-98	24032	1998PO004988	MOA	Noia	9,8	5,93	5,08	50	CALADERO NACIONAL ARTES MENORES
3	VI-5	9078	56436	1992CO002234	GARIMOSO	Noia	5,22	1,28	0,71	9,9	CALADERO NACIONAL ARTES MENORES
3	VI-5	9395	56434	1992CO002238	GONZALEZ DURAN	Noia	5,12	0,98	0,84	25	CALADERO NACIONAL ARTES MENORES
3	VI-5	9738	56431	1992CO003451	SUSI	Noia	5,57	0,54	0,84	12,5	CALADERO NACIONAL ARTES MENORES
3	VI-1	1673	55442	1992CO002229	FRANCISCO DOMINGO	Noia	6,18	0,57	1,19	5	CALADERO NACIONAL ARTES MENORES
3	VILL-1	2015	57127	1992CO003628	PETROLERA	Noia	4,15	1	0,4	2,2	CALADERO NACIONAL ARTES MENORES
3	VILL-1	2081	57360	1992CO003635	AMADORA	Noia	6,04	1	1,55	13,6	CALADERO NACIONAL ARTES MENORES
3	VILL-1	2355	50614	2000CO005446	JUANITA	Noia	4,35	1	0,55	4	CALADERO NACIONAL ARTES MENORES
3	VILL-1	2637	57777	1995CO004895	ES MIA	Noia	5,56	1	1,02	25	CALADERO NACIONAL ARTES MENORES
3	VILL-1	2644	57508	1992CO004126	ADA	Noia	5,69	1	1,22	25	CALADERO NACIONAL ARTES MENORES
3	VILL-1	2730	51465	1992CO001428	NAVE MAR	Noia	5,7	1,5	0,45	4	CALADERO NACIONAL ARTES MENORES
3	VILL-1	2854	55119	1992CO000452	DIGNA	Noia	5,85	1	0,85	10	CALADERO NACIONAL ARTES MENORES
3	VILL-1	3236	56906	1992CO003561	M. TORRES	Noia	5,58	1,05	0,68	25	CALADERO NACIONAL ARTES MENORES
3	VILL-1	3267	51488	1998CO005221	SEVERA	Noia	4,1	0,93	0,43	4	CALADERO NACIONAL ARTES MENORES
3	VILL-1	3536	51478	1995CO004528	MARIA VICTORIA	Noia	5,2	0,81	0,89	25	CALADERO NACIONAL ARTES MENORES
3	VILL-1	3590	54019	1999CO005380	AVANTE LIBRE	Noia	4,94	0,83	0,8	25	CALADERO NACIONAL ARTES MENORES
3	VILL-1	3616	52362	1992CO004015	SOLTERA	Noia	4,94	0,82	0,76	20	CALADERO NACIONAL ARTES MENORES
3	VILL-1	3668	53304	1992CO002891	MASULAN	Noia	5,79	2,84	0,94	15,8	CALADERO NACIONAL ARTES MENORES
3	VILL-1	3671	51447	1992CO003706	CADAVAL	Noia	5,5	1,4	0,98	25	CALADERO NACIONAL ARTES MENORES
3	VILL-1	4140	52394	1992CO000352	MAR	Noia	4,8	0,84	0,6	5	CALADERO NACIONAL ARTES MENORES
3	VILL-1	4239	57057	1996CO004709	LOIDITA	Noia	5,13	0,82	0,85	25	CALADERO NACIONAL ARTES MENORES
3	VILL-1	4304	52389	1992CO001796	SEGUNDA RIVAS	Noia	5,56	1,21	1,07	30	CALADERO NACIONAL ARTES MENORES
3	VILL-1	4339	50659	1991CO000113	AUDAZ	Noia	4,75	1,44	0,65	5	CALADERO NACIONAL ARTES MENORES
3	VILL-1	4355	51427	1992CO002880	SEGUNDO MARTIN	Noia	5,53	1,18	1,1	20	CALADERO NACIONAL ARTES MENORES
3	VILL-1	4486	50654	1992CO003558	MIÑA XOYA	Noia	5,05	1,06	0,85	25	CALADERO NACIONAL ARTES MENORES
3	VILL-1	4546	57115	1992CO000174	ELSA MARIA	Noia	5,1	1,13	0,68	15	CALADERO NACIONAL ARTES MENORES
3	VILL-1	4550	51432	1991CO000131	SARGO	Noia	4,9	1,02	0,83	18	CALADERO NACIONAL ARTES MENORES
3	VILL-1	4764	56365	1998CO005271	LOAN	Noia	5,55	1,49	0,97	30	CALADERO NACIONAL ARTES MENORES
3	VILL-1	4768	56488	1991CO000142	NATI	Noia	5,35	1,45	1,08	30	CALADERO NACIONAL ARTES MENORES
3	VILL-1	4781	57393	1992CO004106	CANDY	Noia	4,12	0,84	0,45		CALADERO NACIONAL ARTES MENORES
3	VILL-1	4794	56928	1992CO000403	CASTELAO	Noia	6,4	1,51	1,6	25	CALADERO NACIONAL ARTES MENORES
3	VILL-1	8-97	57763	1998CO005230	TIRANA	Noia	5,93	0,98	1,16	50	CALADERO NACIONAL ARTES MENORES
3	VILL-1	21-91	57068	1992CO004218	XULIA	Noia	5,25	0,95	0,96	25	CALADERO NACIONAL ARTES MENORES
3	VILL-2	1-00	58016	2001CO005552	ALKAID UN	Noia	5,42	0,63	1,02	20	CALADERO NACIONAL ARTES MENORES
3	VILL-2	2888	57370	1992CO000839	MARIA	Noia	4,35	0,89	0,46		CALADERO NACIONAL ARTES MENORES
3	VILL-2	3-91	57161	1992CO003671	BARCO	Noia	4,95	0,79	0,79	15	CALADERO NACIONAL ARTES MENORES
3	VILL-2	3651	57469	1994CO004475	DOLORES	Noia	5,21	1,01	0,91	8	CALADERO NACIONAL ARTES MENORES
3	VILL-2	3671	56188	1997CO005121	JUANA	Noia	4,67	0,64	0,57	25	CALADERO NACIONAL ARTES MENORES
3	VILL-2	3680	53976	1992CO002193	CUQUIÑA	Noia	6,02	1,06	0,91	6	CALADERO NACIONAL ARTES MENORES
3	VILL-2	3806	56196	1992CO000442	ITA	Noia	4,87	0,71	0,75	40	CALADERO NACIONAL ARTES MENORES
3	VILL-2	4193	51062	1992CO001775	PITUXA	Noia	6,1	0,8	1,27	25	CALADERO NACIONAL ARTES MENORES
3	VILL-2	4235	57686	1992CO004357	SANI	Noia	5,53	0,6	1	25	CALADERO NACIONAL ARTES MENORES
3	VILL-2	4369	57051	1995CO004520	AROÑA	Noia	5,95	0,9	1,13	25	CALADERO NACIONAL ARTES MENORES
3	VILL-2	4484	57432	1992CO000658	NENA UNO	Noia	5,4	1,11	1,1	20	CALADERO NACIONAL ARTES MENORES
3	VILL-2	4518	57384	1992CO001761	MARIA IVONE	Noia	4,8	1,36	0,6	9,9	CALADERO NACIONAL ARTES MENORES
3	VILL-2	4583	57255	1997CO005011	MARBELLA	Noia	4,75	1,44	0,66		CALADERO NACIONAL ARTES MENORES
3	VILL-2	4614	55800	1992CO002699	SEGUNDO MAG	Noia	5,57	1,68	1,29	25	CALADERO NACIONAL ARTES MENORES
3	VILL-2	4617	57220	1992CO001736	FIERA	Noia	4,2	0,91	0,42	30	CALADERO NACIONAL ARTES MENORES
3	VILL-2	4750	23483	1997CO005180	ELENA II	Noia	5,35	1,47	1,12	15	CALADERO NACIONAL ARTES MENORES
3	VILL-2	4891	57664	1996CO004887	JOVEN CRISTOBAL	Noia	4,75	1,07	0,74	20	CALADERO NACIONAL ARTES MENORES
3	VILL-3	2-96	23261	1996PO004647	CHOMI PRIMERO	Noia	6,3	1,36	1,43	4	CALADERO NACIONAL ARTES MENORES
3	VILL-3	2-99	24346	1999CO005375	VISTA	Noia	9,2	3,79	3,93	16	CALADERO NACIONAL ARTES MENORES
3	VILL-3	2168	56768	1992PO004046	MARIA DE LOURDES	Noia	4,7	1,18	0,58	30	CALADERO NACIONAL ARTES MENORES
3	VILL-2	4794	56815	1992CO003914	J. GOMEZ	Noia	4,63	1,31	0,54	15	CALADERO NACIONAL ARTES MENORES
3	VILL-3	5547	11270	1991CO000038	VICTORINA	Noia	5,45	2	0,9	8,7	CALADERO NACIONAL ARTES MENORES
3	VILL-3	5629	10088	1994CO004499	PAQUITA	Noia	5,2	1	1,01	12	CALADERO NACIONAL ARTES MENORES
3	VILL-3	6259	55972	1992CO004251	MARIA	Noia	6,27	0,5	1,63	25	CALADERO NACIONAL ARTES MENORES
3	VILL-3	6279	50352	1999CO005319	REBELDE	Noia	6,41	1,23	1,12	12	CALADERO NACIONAL ARTES MENORES
3	VILL-3	6394	56116	1992CO002139	ANA MARIA	Noia	5,85	1,41	0,73	10	CALADERO NACIONAL ARTES MENORES
3	VILL-3	6554	56682	1992CO002782	JOSE ANTONIO	Noia	5,4	0,98	1,02	15	CALADERO NACIONAL ARTES MENORES
3	VILL-3	6717	56115	1992CO001975	RIAL	Noia	4,8	1,27	0,79		CALADERO NACIONAL ARTES MENORES
3	VILL-3	6911	2468	1992CO002828	OLA QUE TAL	Noia	6	1,34	0,89	9	CALADERO NACIONAL ARTES MENORES
3	VILL-3	7315	57924	1995CO004558	TURELA	Noia	4,7	1,23	0,65	15	CALADERO NACIONAL ARTES MENORES

LISTA	MATRIC	FOLIO	CFPO	RBPCAG	NBARCO	NOME PORTO	ESLORA TOTAL	ARQTRB	ARQGT	POT_PRINCIPAL	Caladero_TipoPesca
3	VILL-3	7808	52478	1992CO002836	PEREZOSA	Noia	3,8	0,7	0,28		CALADERO NACIONAL ARTES MENORES
3	VILL-3	8112	2908	1992PO002468	AVISPA	Noia	5,17	1,36	0,93	25	CALADERO NACIONAL ARTES MENORES
3	VILL-3	8407	57234	1996CO004702	LISUCA	Noia	4,9	1,05	0,9	25	CALADERO NACIONAL ARTES MENORES
3	VILL-3	8473	15233	1992CO002271	SALIO	Noia	5,2	1,08	0,88	25	CALADERO NACIONAL ARTES MENORES
3	VILL-3	8725	13173	1991CO000061	ELVIRITA	Noia	5,61	1,25	0,98	3	CALADERO NACIONAL ARTES MENORES
3	VILL-3	8813	7405	1992CO002000	PELE	Noia	5,03	1,14	0,84	20	CALADERO NACIONAL ARTES MENORES
3	VILL-3	9061	13138	1992CO000744	SOBRIDO	Noia	5,9	1,3	1,23	50	CALADERO NACIONAL ARTES MENORES
3	VILL-3	9103	13155	1995CO004564	ANTONIO MENDEZ	Noia	5,86	1,17	1,13	25	CALADERO NACIONAL ARTES MENORES
3	VILL-3	9127	51175	1992PO003966	JUAN REY	Noia	5,04	1	0,78	20	CALADERO NACIONAL ARTES MENORES
3	VILL-3	9259	51241	1996PO004692	FITA	Noia	5,45	1,19	1,09	20	CALADERO NACIONAL ARTES MENORES
3	VILL-3	9314	52348	1992PO002673	BO	Noia	4,93	0,97	0,76	20	CALADERO NACIONAL ARTES MENORES
3	VILL-3	9368	52136	1992CO000727	ALNOR NUMERO DOS	Noia	5,38	0,78	0,72	13,6	CALADERO NACIONAL ARTES MENORES
3	VILL-3	9409	52432	1996PO004620	PUERTO AZUL	Noia	5,5	2,42	0,98	30	CALADERO NACIONAL ARTES MENORES
3	VILL-3	9454	52125	1992CO002973	LOLITA	Noia	4,85	1,08	0,64	15	CALADERO NACIONAL ARTES MENORES
3	VILL-3	9465	53381	1992CO001194	DANIEL	Noia	5,5	0,58	0,92	25	CALADERO NACIONAL ARTES MENORES
3	VILL-3	9566	13198	1992CO004283	JABINO	Noia	6,15	1,36	1,72	25	CALADERO NACIONAL ARTES MENORES
3	VILL-3	9722	57567	1996PO004507	LORNA	Noia	5,19	2,33	1,05	25	CALADERO NACIONAL ARTES MENORES
3	VILL-3	9745	52130	1996CO004714	CERQUEIRAS REY	Noia	5,52	0,92	0,72	9,9	CALADERO NACIONAL ARTES MENORES
3	VILL-3	9845	20748	1992CO004163	SEGUNDO BRISAS DEL MAR	Noia	7,4	2,1	2,4	4	CALADERO NACIONAL ARTES MENORES
3	VILL-4	606	8782	1992PO002369	VICTORIA	Noia	5,9	0,9	1,2	40	CALADERO NACIONAL ARTES MENORES
3	VILL-4	1695	8700	1992PO002614	LEON	Noia	5,6	1,3	1	25	CALADERO NACIONAL ARTES MENORES
3	VILL-4	1838	56684	1992PO003814	PAMELA	Noia	4,9	1,29	0,62	25	CALADERO NACIONAL ARTES MENORES
3	VILL-5	12	51033	1995PO004401	DOCTOR	Noia	4,85	0,96	0,6	8	CALADERO NACIONAL ARTES MENORES
3	VILL-5	203	50453	1992PO002315	SYLLUM	Noia	5,34	1,06	0,73	25	CALADERO NACIONAL ARTES MENORES
3	VILL-5	5-93	57864	1994PO004242	ESPERAME	Noia	5,4	1	1,04	20	CALADERO NACIONAL ARTES MENORES
3	VILL-5	5-96	23360	1996PO004687	FUENTES	Noia	11,9	8,96	10,5	84	CALADERO NACIONAL ARTES MENORES
4	CO-7	1-90	21800	1992CO001131	NEREO	Noia	14,4	19,7	0,6	220	
4	CO-7	1-0	25253	2003CO005662	CAPITAN	Noia	18,2	44	42,6	230	
4	VI-4	47	14714	1992PO000265	TRES CUÑADOS	Noia	11,5	11,6	10,3	128	
3	CO-7	4-03	25881	2004CO005771	NUEVO D DOS	Noia	10	6,5	5,44	24	CALADERO NACIONAL ARTES MENORES
3	CO-7	3-03	26089	2004CO005795	BISMARCK UN	Noia	10,1	7,57	5,57	72	CALADERO NACIONAL ARTES MENORES
3	CO-7	4-04	26272	2005CO005828	ADEUS	Noia	7,05	2,51	1,74	24	CALADERO NACIONAL ARTES MENORES
3	CO-7	2-04	26247	2005CO005832	LUHIA	Noia	6,38	2,28	1,67	16	CALADERO NACIONAL ARTES MENORES
3	VILL-2	3-05	26396	2005CO005874	O FARO	Noia	6,55	2,51	1,65	23	CALADERO NACIONAL ARTES MENORES
3	CO-7	2-05	58324	2005CO005881	CORES PRIMERO	Noia	6,25	1,99	1,73	15	CALADERO NACIONAL ARTES MENORES
3	CO-7	1-05	26455	2005CO005885	MARIA CELIA DOS	Noia	7	2,09	1,8	16	CALADERO NACIONAL ARTES MENORES
3	CO-7	5-04	58316	2005CO005908	AARON	Noia	6,1	2,64	1,58	30	CALADERO NACIONAL ARTES MENORES
3	CO-7	5-05	58329	2005CO005914	ELSA UNO	Noia	6,04	1,91	1,52	29,9	CALADERO NACIONAL ARTES MENORES
3	CO-7	20-05	58350	2006CO005933	MARIA ESTHER DOS	Noia	6,35	1,87	1,5	15	CALADERO NACIONAL ARTES MENORES
3	CO-7	11-05	58410	2006CO005957	NOIA	Noia	6,1	1,98	1,55	15	CALADERO NACIONAL ARTES MENORES
3	CO-7	12-05	58378	2006CO005958	SIAVO	Noia	6,1	3,07	1,55	15	CALADERO NACIONAL ARTES MENORES
3	CO-7	24-05	58408	2006CO005960	VIRO	Noia	6,58	2,24	1,73	30	CALADERO NACIONAL ARTES MENORES
3	CO-7	23-05	26667	2006CO005974	SEGUNDO BOGAVANTE	Noia	6,55	4,97	1,51	9,5	CALADERO NACIONAL ARTES MENORES
3	CO-7	10-05	58399	2006CO005977	VENTISCA	Noia	6,1	1,98	1,59	15	CALADERO NACIONAL ARTES MENORES
3	CO-7	7-05	58392	2006CO005981	EFRAIN	Noia	6,1	3,07	1,54	15	CALADERO NACIONAL ARTES MENORES
3	CO-7	13-05	58422	2006CO005985	CARAMUXA	Noia	6,1	3,07	1,59	25	CALADERO NACIONAL ARTES MENORES
3	CO-7	9-05	58393	2006CO005990	MARLA	Noia	6,1	3,07	1,57	15	CALADERO NACIONAL ARTES MENORES
3	CO-7	1-06	26701	2006CO005991	ANXO	Noia	7,15	3,13	2,33	16	CALADERO NACIONAL ARTES MENORES
3	CO-7	21-05	26721	2006CO005996	MARA	Noia	6,4	1,99	1,5	14	CALADERO NACIONAL ARTES MENORES
3	CO-7	22-05	26732	2006CO006002	PIPIÑO	Noia	6,3	1,68	1,5	14,2	CALADERO NACIONAL ARTES MENORES
3	CO-7	15-05	26752	2006CO006003	LOIS ADRIAN	Noia	6,1	3,07	1,57	15	CALADERO NACIONAL ARTES MENORES
3	CO-7	8-05	26747	2006CO006009	GABATA	Noia	6,1	1,98	1,59	30	CALADERO NACIONAL ARTES MENORES
3	CO-7	14-05	26772	2006CO006010	PAULIÑA	Noia	6,1	1,99	1,55	15	CALADERO NACIONAL ARTES MENORES
3	CO-7	2-06	26688	2006CO006011	O MARUSIA	Noia	8,52	3,97	3,25	15	CALADERO NACIONAL ARTES MENORES
3	CO-7	6-06	26819	2006CO006029	NUEVO TOÑO	Noia	7,18	2,49	1,78	25	CALADERO NACIONAL ARTES MENORES
3	CO-7	4-06	58486	2007CO006035	O IRIA	Noia	6,15	1,87	1,5	15	CALADERO NACIONAL ARTES MENORES
3	CO-7	5-06	58492	2007CO006036	TESTAL	Noia	6,15	1,87	1,5	15	CALADERO NACIONAL ARTES MENORES
3	CO-7	7-06	58504	2007CO006043	ALVE	Noia	5,97	2,1	1,5	25	CALADERO NACIONAL ARTES MENORES
3	CO-7	3-06	26892	2007CO006045	O RASCO	Noia	6,3	2,1	1,5	10,5	CALADERO NACIONAL ARTES MENORES
3	CO-7	8-06	58523	2007CO006056	HERMANOS VILLAVARDE	Noia	5,97	2,1	1,5	25	CALADERO NACIONAL ARTES MENORES
3	CO-7	3-07	26991	2007CO006062	TOPETE UNO	Noia	8,1	3,83	2,62	24	CALADERO NACIONAL ARTES MENORES
3	CO-7	2-07	58556	2007CO006133	YATE	Noia	5,05	1,83	0,76	14,5	CALADERO NACIONAL ARTES MENORES
3	CO-7	4-07	27007	2007CO006139	TSUNAMI	Noia	7,73	2,91	2,2	25	CALADERO NACIONAL ARTES MENORES
3	CO-7	8-07	58579	2008CO006162	XESUS	Noia	6,15	2,24	1,6	30	CALADERO NACIONAL ARTES MENORES
3	CO-7	5-07	27167	2008CO006220	NUEVO GERANEO	Noia	8,55	3,18	3,11	20	CALADERO NACIONAL ARTES MENORES
3	CO-7	4-08	27249	2009CO006233	NUEVO JORMAR	Noia	8,2	4,4	2,9	23,1	CALADERO NACIONAL ARTES MENORES
3	CO-7	2-08	58659	2009CO006252	CORNETA	Noia	6,3	3,02	1,55	9,93	CALADERO NACIONAL ARTES MENORES
3	CO-7	1-09	58705	2010CO006274	ISLA CINCO	Noia	6,3	1,92	1,56	15	CALADERO NACIONAL ARTES MENORES
3	CO-7	2-09	27369	2010CO006276	BRAULIO PRIMERO	Noia	6,5	2,71	1,66	18	CALADERO NACIONAL ARTES MENORES
3	CO-7	2-11	58779	2011CO006321	J.L. UNO	Noia	6,3	2,38	2,4	60	CALADERO NACIONAL ARTES MENORES
3	CO-7	1-11	58791	2011CO006331	NUEVO YAGO	Noia	6,11	2,57	1,54	15	CALADERO NACIONAL ARTES MENORES
4	CO-7	1-10	58799	2012CO006339	ANTONIO MENDEZ PRIMEIRO	Noia	5,97	2,57	1,5	30	
3	VILL-3	3-11	27465	2012CO006346	MARGON	Noia	6,3	3,15	1,86	16	CALADERO NACIONAL ARTES MENORES
3	CO-7	3-11	58810	2012CO006349	VIÑAS	Noia	6,03	2,63	1,58	30	CALADERO NACIONAL ARTES MENORES
3	CO-7	2-12	58830	2012CO006362	QUEIRO UN	Noia	5,7	1,63	1,54	25	CALADERO NACIONAL ARTES MENORES
3	CO-7	3-12	27511	2013CO006397	CALIMA	Noia	6,45	2,45	1,74	30	CALADERO NACIONAL ARTES MENORES
3	CO-7	3313	58839	2013CO006408	BEGOÑA	Noia	5,2	0,75	0,86	15	CALADERO NACIONAL ARTES MENORES
3	CO-7	3-14	27594	2014CO006428	AÑON	Noia	4,76	1,96	1,5	30	CALADERO NACIONAL ARTES MENORES
3	CO-7	4-14	27595	2014CO006429	NOVO MORGAPAZ	Noia	5,95	1,96	1,5	30	CALADERO NACIONAL ARTES MENORES
3	CO-7	2-13	27640	2014CO006437	LORE CB	Noia	6,49	2,45	1,74	20	CALADERO NACIONAL ARTES MENORES
4	CO-7	1-91	51539	2015CO006466	PORTO DO FREIXO	Noia	0	14,5	19,7	87	
3	CO-7	6-14	58875	2015CO006491	MERY	Noia	6,31	2,23	1,53	25	CALADERO NACIONAL ARTES MENORES
3	CO-7	1-15	58877	2015CO006495	NOVO RUBICHE	Noia	5,95	2,26	1,56	25	CALADERO NACIONAL ARTES MENORES
3	CO-7	4-15	58888	2015CO006496	ABELLEIRA UN	Noia	6,04	2,45	1,5	15	CALADERO NACIONAL ARTES MENORES