



### **ANEXO 3º: ACTAS DE TRANSFERENCIA Y ADSCRIPCIÓN**

MINISTERIO DE OBRAS PUBLICAS Y URBANISMO

Dirección General de Puertos y Costas

ACTA de entrega a la Comunidad Autónoma de Galicia, de las obras e instalaciones portuarias y concesiones administrativas de los puertos de Galicia adscritos a la Comisión Administrativa de Grupos de Puertos y que pasan a depender de la Xunta de Galicia en cumplimiento del Real Decreto 3214/1982, de 24 de Julio.

Reunidos, en la Dirección General de Puertos y Costas del Ministerio de Obras Públicas y Urbanismo, D. José de la Torre Sanz, Director General de Obras Públicas, en representación de la Consellería de Ordenación del Territorio y Obras Públicas de la Xunta de Galicia; y D. Luis Fernando Palao Taboada, Director General de Puertos y Costas - del Ministerio de Obras Públicas y Urbanismo; para dar cumplimiento a lo dispuesto en el Real Decreto 3214/1982, de 24 de Julio (B.O.E. n° 285 de 27 de Noviembre), sobre traspaso de servicios de la Administración del Estado a la Comunidad Autónoma de Galicia en materia de puertos, se procede, en éste acto, por el Director General de Puertos a la entrega de todas las obras e instalaciones portuarias y concesiones administrativas existentes en los puertos cuya relación detallada se acompañan como documento anejo a éste Acta y - en los que se ha señalado la línea de ocupación del dominio público a que se hace referencia en el último párrafo del apartado E) del antedicho Decreto.

Igualmente se hace entrega de la documentación y expedientes relativos a las relaciones n° 1 y 2 que figuran en los Anejos del mismo Real Decreto.



M. O. P. U. Dirección General de Puertos y Costas

Hoja n.º 2

Relación de documentos anejos:

Relación nº1 Grupo de Puertos de Lugo. Delimitación de los Puertos de éste Grupo y planos de los mismos.

Relación nº2 Grupo de Puertos Coruña (Norte). Delimitación de los Puertos de éste Grupo y planos de los mismos.

Relación nº3 Grupo de Puertos Coruña (Sur). Delimitación de los Puertos de éste Grupo y planos de los mismos.

Relación nº4 Grupo de Puertos de Pontevedra. Delimitación de los Puertos de éste Grupo y planos de los mismos.

Y para que conste, se levanta la presente Acta, por cuadruplicado, en Madrid a diecinueve de Septiembre de mil novecientos ochenta y cuatro.

POR LA DIRECCION GENERAL DEL  
M.O.P.U.

EL DIRECTOR GENERAL

Luis Fernando Palao Taboada

POR LA COMUNIDAD AUTONOMA DE  
GALICIA

EL DIRECTOR GENERAL DE  
OBRAS PUBLICAS

José de la Torre

-4-

LA PUEBLA DEL CARACIÑAL.

Comprendido entre un punto situado 150 mts. al Norte del extremo de la concesión de Escuris, S.L. hasta el extremo Sur del malecón. Resguardos de 50 mts. paralelos al nuevo dique en proyecto y del extremo del malecón, con inclusión de la zona de fondeo.

ESCARABOTE.

Comprende desde el extremo de la concesión de la fábrica de conservas de Escuris, S.L., hasta el arranque del dique-muelle, con inclusión del camino de acceso al puerto desde el entronque con la carretera de Padrón a Riveira en toda su longitud. Resguardo de 50 mts. paralelo al dique, incluyendo la zona de fondeo.

CABO DE CRUZ.

Desde el límite de las obras en la zona de la dársena, hasta un punto al Sur del arranque del dique actual, a 320 mts. de ésta, siguiendo la línea del deslinde comprendiendo la zona del futuro dique. Resguardo de 50 mts. en todo el contorno.

RAMPA DE ANCADOS.

Comprende la rampa pesquera entre los extremos de sus obras, con resguardos de 50 mts. en todo el contorno.

BODION.

Desde el enlace con la carretera con resguardos de 5 y 10 mts. bordeando la obra del dique-muelle con resguardos de 50 mts. hasta la concesión de D. José Fernández Alonso.

RIANXO.

Desde el extremo de la fábrica de Godoy hasta el final de la dársena de Sete Fogas con inclusión del camino de acceso al puerto. Resguardo que incluye la zona del futuro contenedidique, otro de 50 mts. paralelo a la segunda alineación del dique, hasta el encuentro con la fábrica de Godoy.

EMBARCADERO DE O'PORTO.

Entre los límites exteriores de la obra con resguardo de 20 mts. en todo su contorno.

EMBARCADERO DE RAÑO.

Comprendido entre los límites exteriores de sus obras, con resguardos de 20 mts. en todo su contorno.



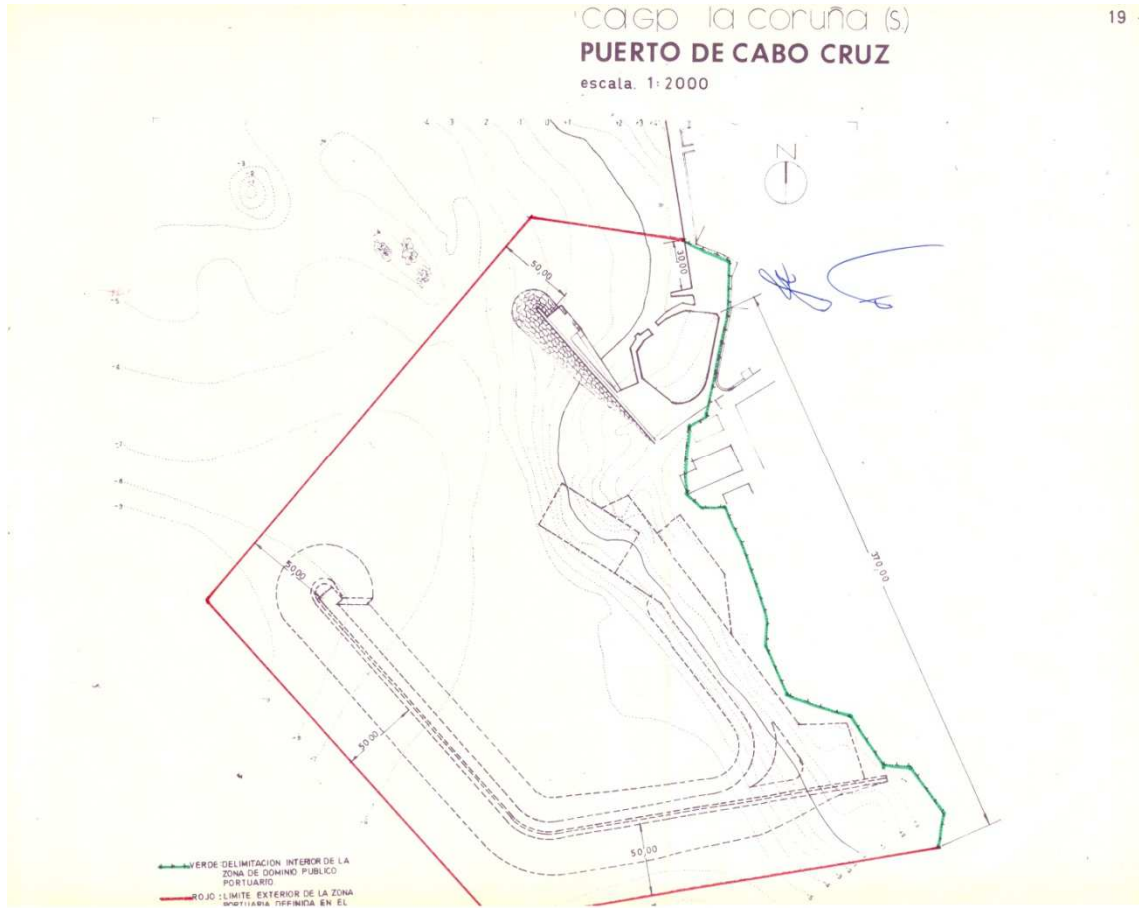

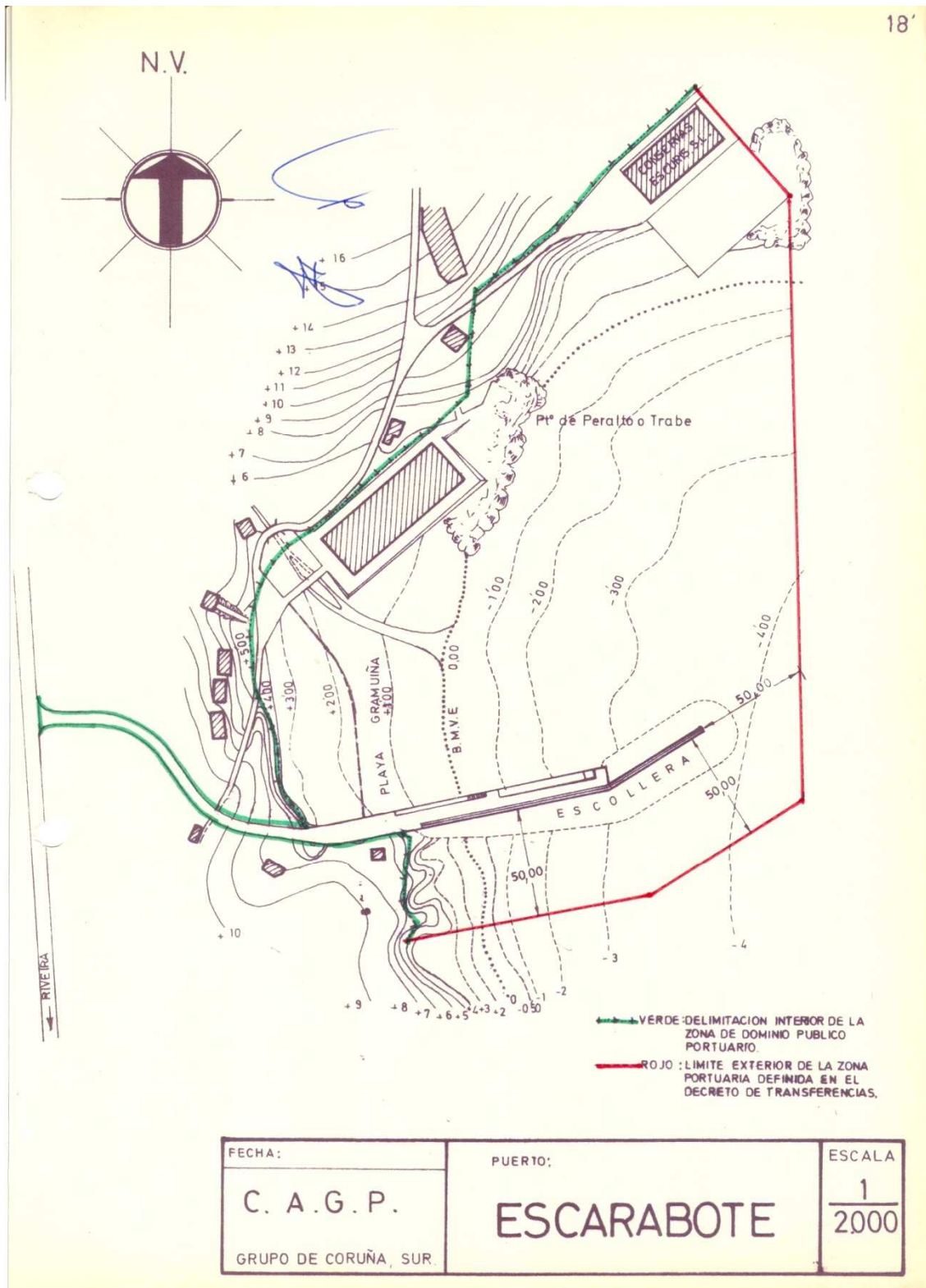

cagp la coruña (s)

## PUERTO DE BODION

escala. 1: 2000

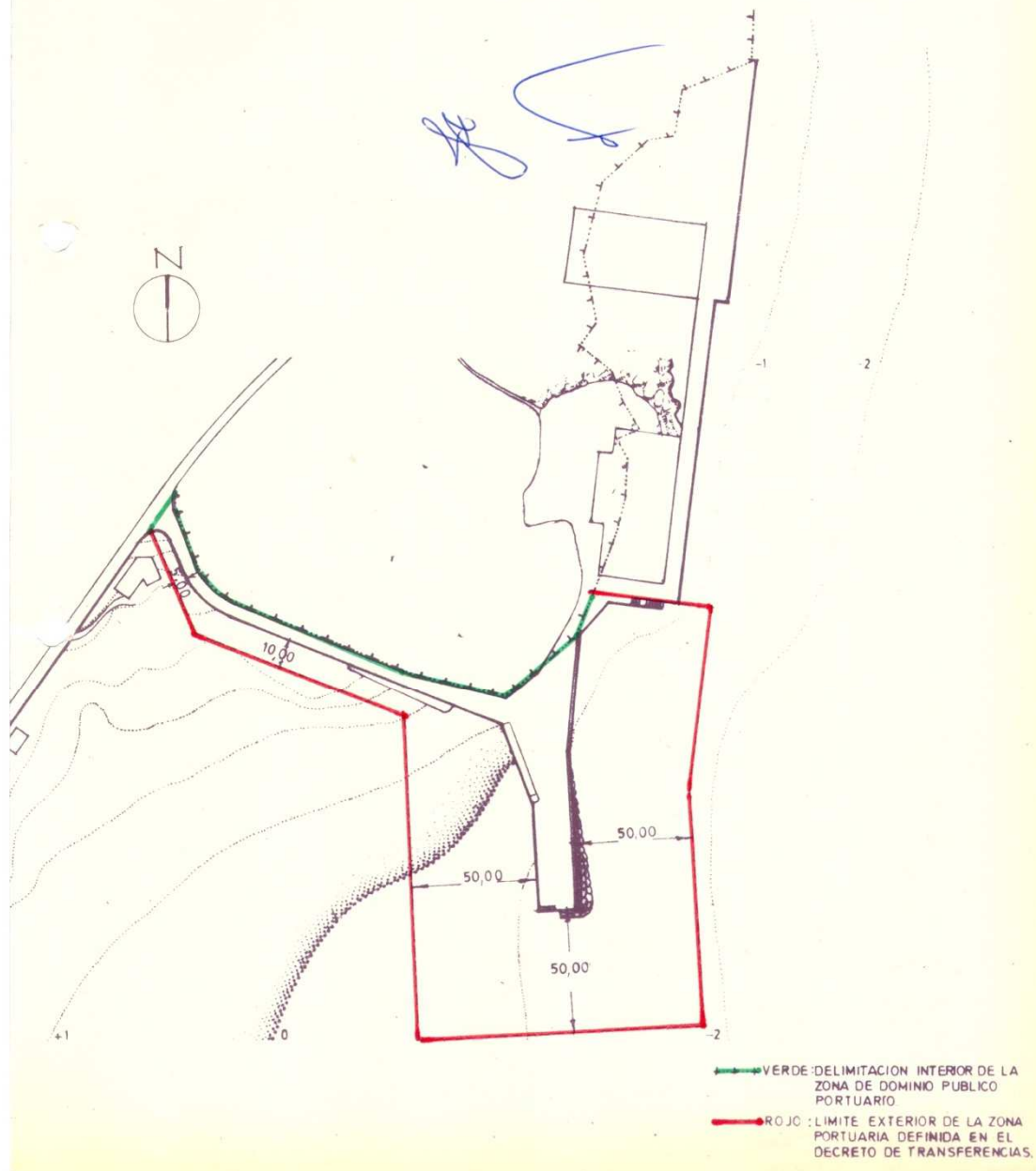

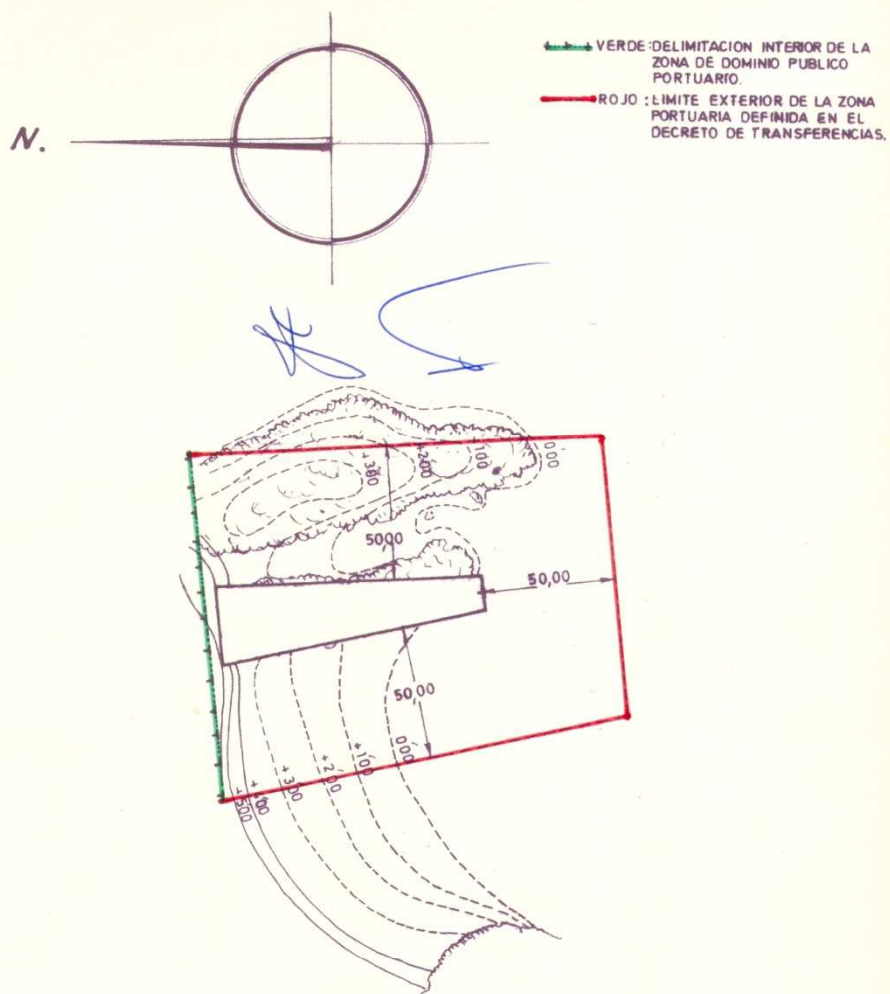

FECHA :	PUERTO	ESCALA
C. A. G. P.	INSTALACIONES PORTUARIAS DE	1
GRUPO CORUÑA, SUR	ANCADOS	2.000

19 m





## **ACTA DE ADSCRIPCIÓN A LA COMUNIDAD AUTÓNOMA DE GALICIA DE LOS BIENES DE DOMINIO PÚBLICO MARÍTIMO-TERRESTRE AFECTADOS POR LAS OBRAS INCLUIDAS EN EL PROYECTO DEL ENTE PÚBLICO PORTOS DE GALICIA "NUEVA DÁRSENA EN EL PUERTO DE CABO DE CRUZ (T.M. DE BOIRO – A CORUÑA)"**

Reunidos, en Cabo de Cruz, el día 13 de marzo de 2008, los Señores D. Rafael Eimil Apenela, Jefe de la Demarcación de Costas de Galicia, en representación del Ministerio de Medio Ambiente, D. José Javier González Saavedra, Jefe del Servicio Técnico de Inventario de la Subdirección General de Patrimonio, en representación de la Consellería de Economía e Facenda, y D<sup>a</sup>. Lorena Solana Barjacoba, Jefe de la Zona Centro de Portos de Galicia, en representación de este Ente Público, se procede en este acto, para dar cumplimiento a lo dispuesto en el artículo 16 de la Ley 27/1992, de 24 de noviembre, de Puertos del Estado y de la Marina Mercante, modificada por la Ley 62/1997, de 26 de diciembre, y en el artículo 49 de la Ley 22/1988, de 28 de julio, de Costas, a la adscripción a la Comunidad Autónoma de Galicia de los nuevos bienes de dominio público marítimo-terrestre, cuya delimitación se refleja en el plano adjunto, que resultan afectados por las obras contempladas en el proyecto del ente público Portos de Galicia "Nueva dársena en el puerto de Cabo de Cruz (T.M. de Boiro – A Coruña)".

Y para que conste, se levanta acta y plano, por sextuplicado ejemplar, en el lugar y fecha indicados al comienzo.

EL REPRESENTANTE DEL  
MINISTERIO DE MEDIO  
AMBIENTE

D. Rafael Eimil Apenela

EL REPRESENTANTE DE  
LA CONSELLERÍA DE  
ECONOMÍA E FACENDA

D. José Javier González  
Saavedra

EL REPRESENTANTE DEL  
ENTE PÚBLICO PORTOS  
DE GALICIA

D<sup>a</sup>. Lorena Solana Barjacoba



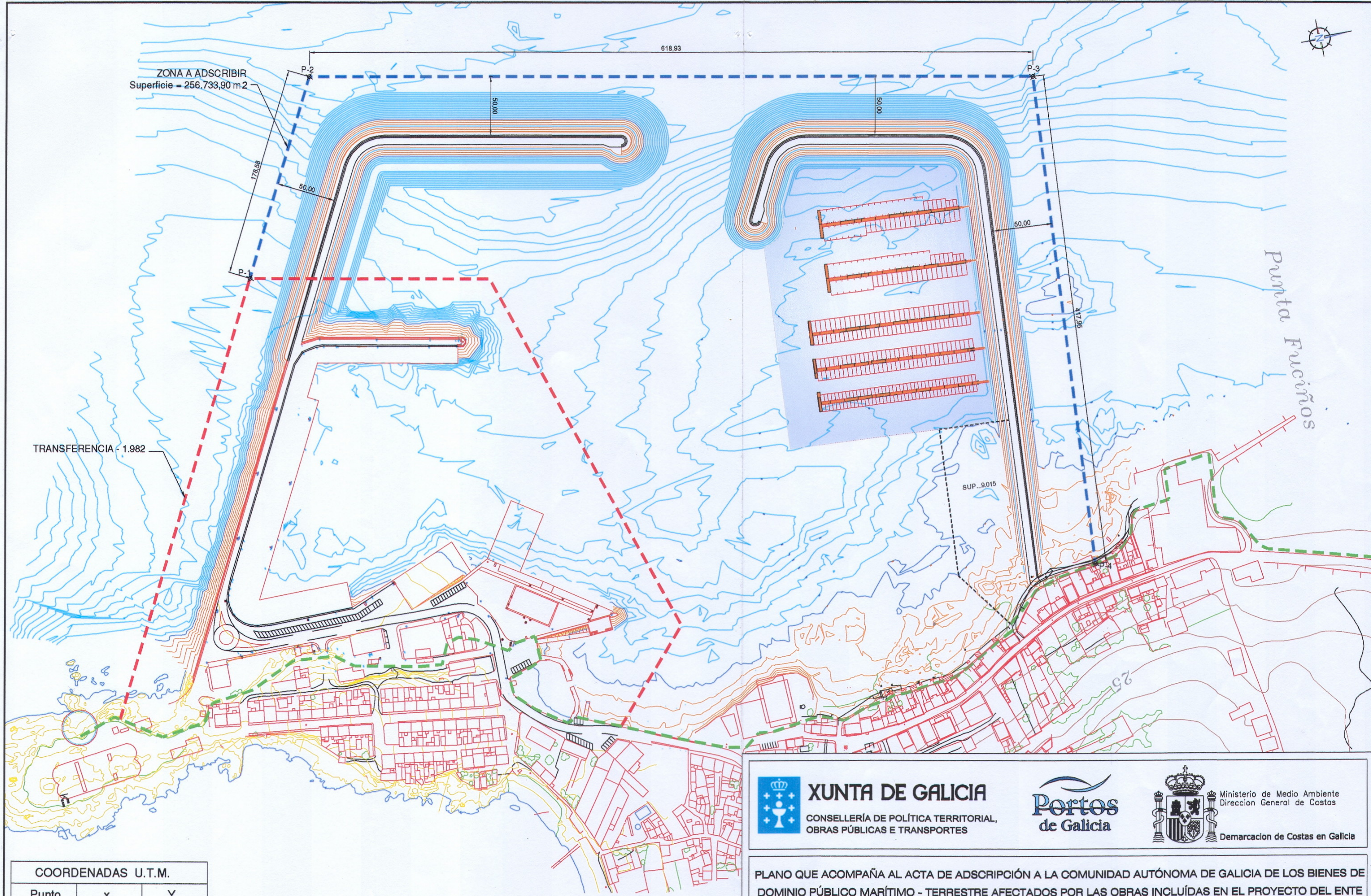

COORDENADAS U.T.M.		
Punto	x	Y
P-1	509012,746	4718102,047
P-2	508856,646	4718188,785
P-3	508993,972	4718792,290
P-4	509410,070	4718753,027

- LÍMITE DE LA ZONA MARÍTIMO TERRESTRE
- LÍMITE EXTERIOR DE LA ZONA PORTUARIA ACTUAL
- AMPLIACIÓN DEL LÍMITE EXTERIOR DE LA ZONA PORTUARIA SOLICITADA



**XUNTA DE GALICIA**  
CONSELLERÍA DE POLÍTICA TERRITORIAL,  
OBRAS PÚBLICAS E TRANSPORTES



**Portos  
de Galicia**



Ministerio de Medio Ambiente  
Dirección General de Costas  
  
Demarcación de Costas en Galicia

PLANO QUE ACOMPAÑA AL ACTA DE ADSCRIPCIÓN A LA COMUNIDAD AUTÓNOMA DE GALICIA DE LOS BIENES DE DOMINIO PÚBLICO MARÍTIMO - TERRESTRE AFECTADOS POR LAS OBRAS INCLUIDAS EN EL PROYECTO DEL ENTE PÚBLICO PORTOS DE GALICIA "NUEVA DÁRSENA EN EL PUERTO DE CABO DE CRUZ (T.M. DE BOIRO-A CORUÑA)"

EL REPRESENTANTE DEL MINISTERIO DE MEDIO AMBIENTE:  Fdo.: D. Rafael Sutil Apenela	EL REPRESENTANTE DE LA CONSELLERÍA DE ECONOMÍA E FACENDA:  Fdo.: D. José Javier González Saavedra	EL REPRESENTANTE DEL ENTE PÚBLICO PORTOS DE GALICIA:  Fdo.: D. Lorena Solana Barja	FECHA: 13 Marzo 2008 ESCALA: 1/3.000 10 mt. 0 10 50 100	Nº PLANO: 1 HOJA: 1 DE: 1
---	---	--	--	------------------------------





**ACTA DE REGULARIZACIÓN DE LA DELIMITACIÓN DE LOS BIENES DE DOMINIO PÚBLICO MARÍTIMO-TERRESTRE OCUPADOS POR EL PUERTO DE ESCARABOTE (TM BOIRO - A CORUÑA), ADSCRITOS A LA COMUNIDAD AUTÓNOMA DE GALICIA.**

Reunidos en Escarabote (A Coruña), el día 10 de Febrero de 2012, los Señores:

- D. Rafael Eimil Apenela, Jefe de la Demarcación de Costas de Galicia, en representación del Ministerio de Agricultura, Alimentación y Medio Ambiente.
- D. Miguel A. Gómez Santos, en representación de la Consellería Facenda.
- D<sup>a</sup>. Lorena Solana Barjacoba, Ingeniera Jefe de la Zona Centro de Portos de Galicia, en representación de este Ente Público.

Se procede en este acto, para dar cumplimiento a lo dispuesto en el artículo 5 del Texto refundido de la Ley de Puertos del Estado y de la Marina Mercante, y en el artículo 49.3 de la Ley 22/1988, de 28 de julio, de Costas, a la adscripción para la regularización de la delimitación de los bienes de dominio público marítimo-terrestre ocupados por el puerto de Escarabote adscritos a la Comunidad Autónoma de Galicia, que se refleja en el plano adjunto.

Dicha adscripción de bienes, supone una superficie de 74.884 m<sup>2</sup>. y fue informada favorablemente por la Dirección General de Sostenibilidad de la Costa y del Mar del Ministerio de Medio Ambiente y Medio Rural y Marino en fecha 14 de Diciembre de 2011.

Y para que así conste, se levanta acta y plano, por sextuplicado ejemplar, en el lugar y fecha indicados al comienzo.

POR EL MINISTERIO DE  
AGRICULTURA,  
ALIMENTACIÓN Y MEDIO  
AMBIENTE

D. Rafael Eimil Apenela

POR LA CONSELLERÍA DE  
FACENDA

D. Miguel A. Gómez Santos

POR EL ENTE PÚBLICO  
PORTOS DE GALICIA

D<sup>a</sup>. Lorena Solana Barjacoba







**XUNTA DE GALICIA**  
CONSELERÍA DO MEDIO RURAL  
E DO MAR



**portos**  
de Galicia



Ministerio de Agricultura,  
Alimentación y Medio Ambiente  
DIRECCIÓN GENERAL DE SOSTENTABILIDAD DE LA COSTA Y DEL MAR

**PLANO QUE ACOMPAÑA A LA SOLICITUD DE REGULARIZACIÓN DE LA DELIMITACIÓN DE LOS BIENES DE DOMINIO PÚBLICO MARÍTIMO-TERRESTRE OCUPADOS POR EL PUERTO DE ESCARABOTE (A CORUÑA), ADSCRITO A LA COMUNIDAD AUTÓNOMA DE GALICIA**

EL REPRESENTANTE DEL  
MINISTERIO DE MEDIO AMBIENTE



RAFAELA GARCÍA PORELA

EL REPRESENTANTE DEL  
CONSEILLERÍA DE GALICIA



MIGUEL A. GÓMEZ SANTOS

EL REPRESENTANTE DEL ENT  
PUERTO DE GALICIA



DOMINGO QUIRÓS BARJA

FECHA  
**10- FEBR.- 2012**

ESCALA  
**1:750**



Nº PLANO 1

HOJA: 1 DE 1



## **ACTA DE ADSCRIPCIÓN A LA COMUNIDAD AUTÓNOMA DE GALICIA DE BIENES DE DOMINIO PÚBLICO MARÍTIMO-TERRESTRE AFECTOS AL PUERTO DE BODIÓN (BOIRO)**

Reunidos, en La Coruña, D. Ricardo Babío Arcay, Jefe de la Demarcación de Costas de Galicia del Ministerio de Medio Ambiente, en representación de la Administración Central del Estado, y D. Manuel García Blanco, Jefe del Área de Planificación y Explotación del ente público Portos de Galicia, en representación de la Xunta de Galicia, se procede en este acto, para dar cumplimiento a lo dispuesto en el artículo 16 de la Ley 27/1992, de 24 de noviembre, de Puertos del Estado y de la Marina Mercante, a la adscripción a la Comunidad Autónoma de Galicia de nuevos bienes de dominio público marítimo-terrestre afectos al Puerto de Bodiión en base a la Resolución de 27 de mayo de 1.997 de la Dirección General de Costas del Ministerio de Medio Ambiente, y cuya delimitación se refleja en el plano adjunto.

Y para que conste, se levanta la presente Acta, por quintuplicado ejemplar, en La Coruña, a dieciocho de Junio de 1.997.

**POR LA ADMINISTRACIÓN  
CENTRAL DEL ESTADO**

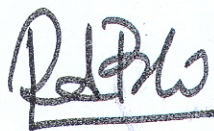

**Fdo.: Ricardo Babío Arcay**

**POR LA XUNTA DE GALICIA**



**Fdo.: Manuel García Blanco**



PUERTO DE BODION

ESCALA 1:1000

== DELIMITACION ACTUAL  
== DELIMITACION QUE SE SOLICITA

