

ACTA DE ADSCRIPCIÓN A LA COMUNIDAD AUTÓNOMA DE GALICIA Y DE REVERSIÓN AL ESTADO DE BIENES DE DOMINIO PÚBLICO MARÍTIMO-TERRESTRE AFECTOS AL PUERTO DE ARES

Reunidos, en La Coruña, D. Eduardo Toba Blanco, Jefe de la Demarcación de Costas de Galicia, en representación del Ministerio de Obras Públicas y Transportes, y D. Manuel García Blanco, Ingeniero Director del Grupo de Puertos Coruña Norte, en representación de la Consellería de Ordenación del Territorio y Obras Públicas de la Xunta de Galicia, se procede en este acto, para dar cumplimiento a lo dispuesto en el artículo 16 de la Ley 27/1992, de 24 de noviembre, de Puertos del Estado y de la Marina Mercante, a la adscripción a la Comunidad Autónoma de Galicia de los nuevos bienes de dominio público marítimo-terrestre afectos al Puerto de Ares, cuya delimitación se señala en el plano adjunto, resultantes de la aprobación del Proyecto de "Ampliación del Puerto de Ares" y, simultáneamente, a la reversión al Estado de bienes de la misma naturaleza afectos a dicho Puerto actualmente adscritos a la citada Comunidad Autónoma, que se señalan asimismo en el plano adjunto.

Y para que conste, se levanta la presente Acta, por cuádruplicado ejemplar, en La Coruña, a dieciocho de Octubre de mil novecientos noventa y tres.

**POR LA ADMINISTRACION
CENTRAL DEL ESTADO**

Fdo.: Eduardo Toba Blanco.

**POR LA COMUNIDAD AUTONOMA
DE GALICIA.**

Fdo.: Manuel García Blanco.

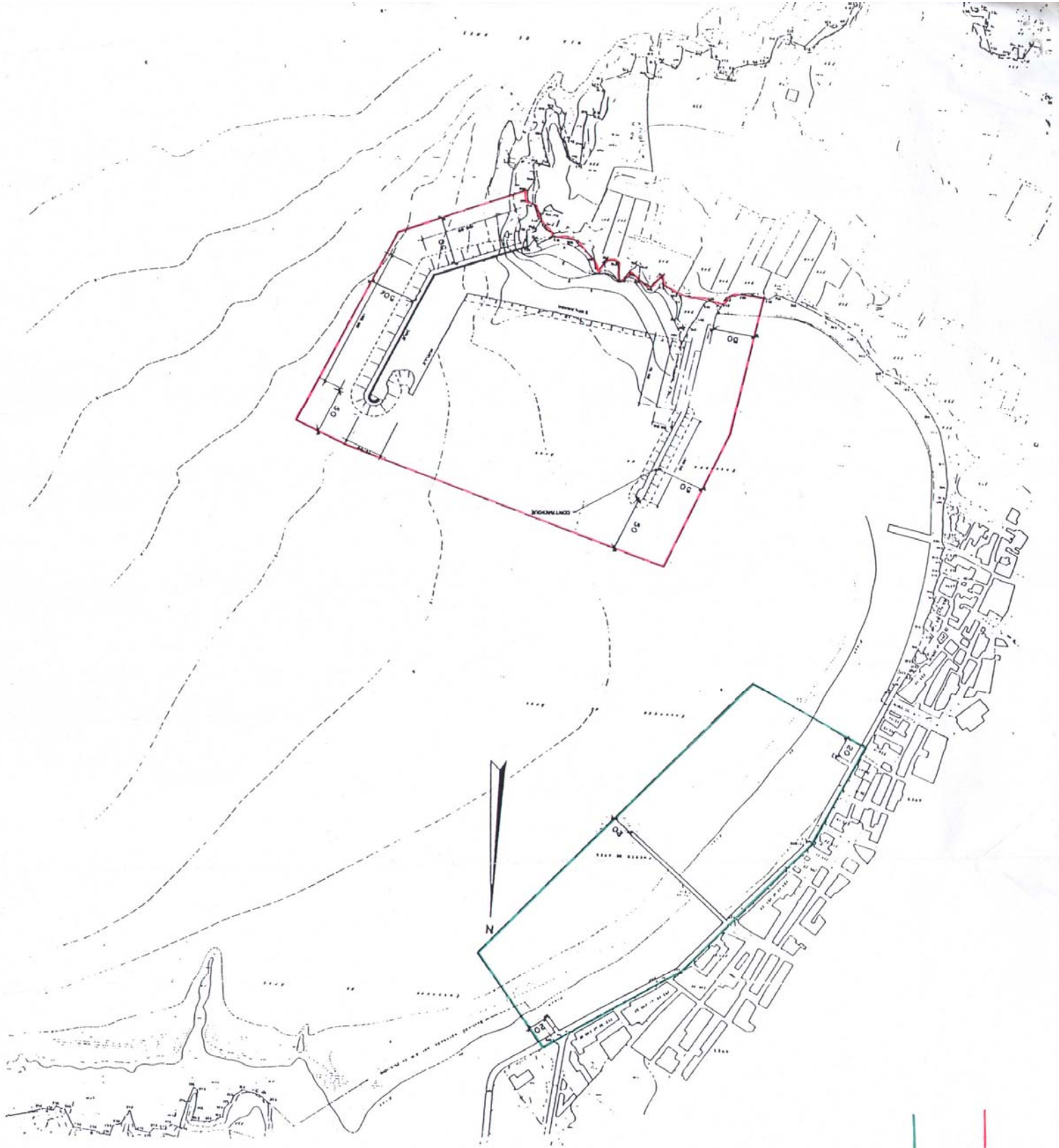

- Delimitación de los bienes de dominio público marítimo-terrestre que se adscriben a la Comunidad Autónoma de Galicia.
- Delimitación de los bienes de dominio público marítimo-terrestre que revierten al Estado.

[Handwritten signature]

[Circular stamp: MINISTERIO DE OBRAS PÚBLICAS Y TRANSPORTES, DIRECCIÓN GENERAL DE PUERTOS Y NAVIGACIÓN, LA CORUÑA]

[Circular stamp: MINISTERIO DE OBRAS PÚBLICAS Y TRANSPORTES, DIRECCIÓN GENERAL DE PUERTOS Y NAVIGACIÓN, LA CORUÑA]

PUERTO DE ARES
ESCALA 1 / 4000